

col·legi major sant jordi

projecte executiu



co es i superfícies - A011



arquitecte: **Josep Lluís Mateo**
MAP arquitectos, s.l.
 p. de gràcia, 188 4a planta
 08012 barcelona
 tel. 93 216 03 56 fax 93 216 51 52

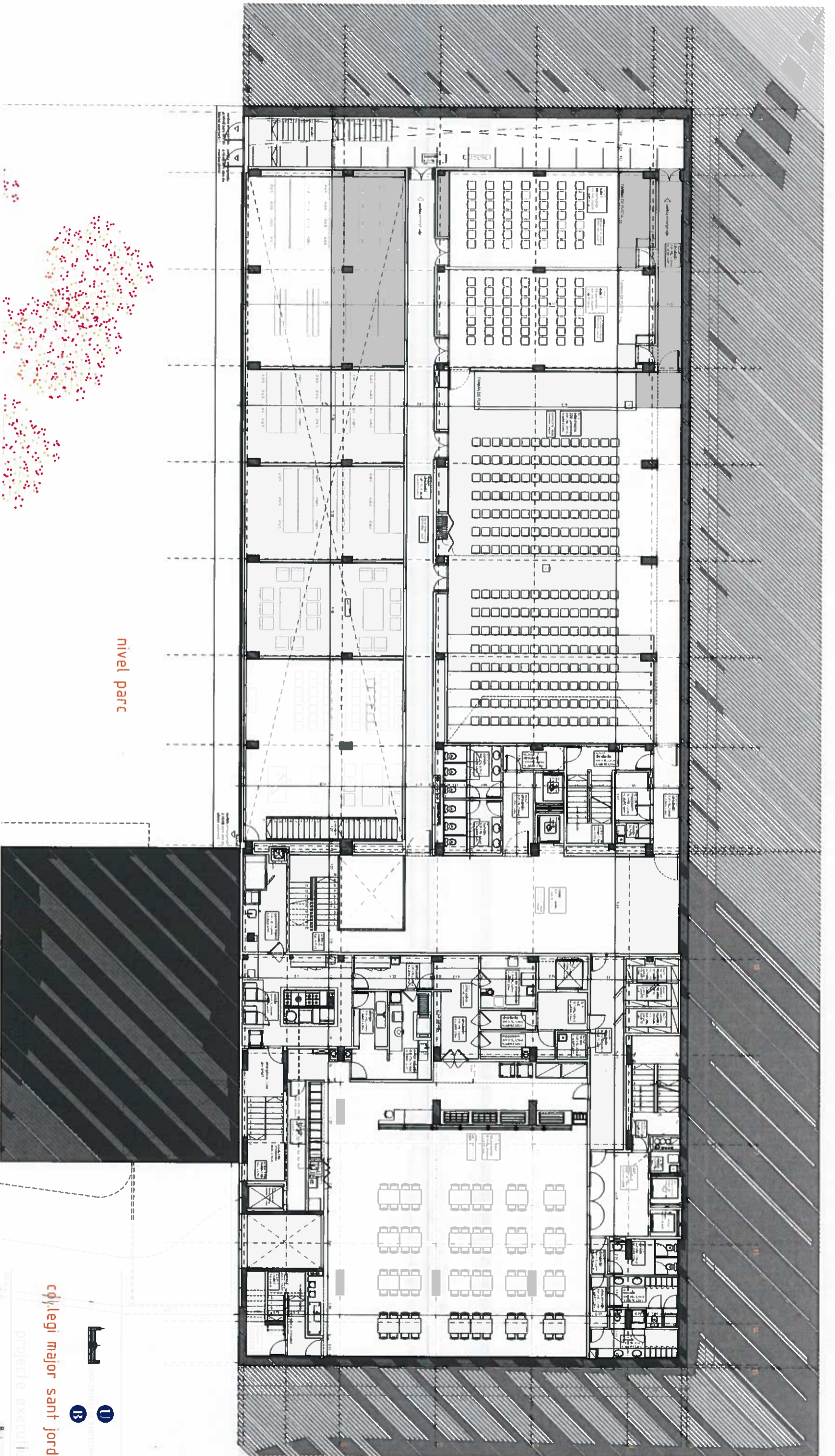

nivell parc



col·legi major sant Jordi
projecte executiu



col·legi major sant Jordi - A02.1

Josep Lluís Mateo

MAP arquitectos, s.l.

arquitecte

3 de graia 08 de 08008 Barcelona
c/ma: map.arquitectos
tel: 93 218 63 58 fax: 93 218 52 92

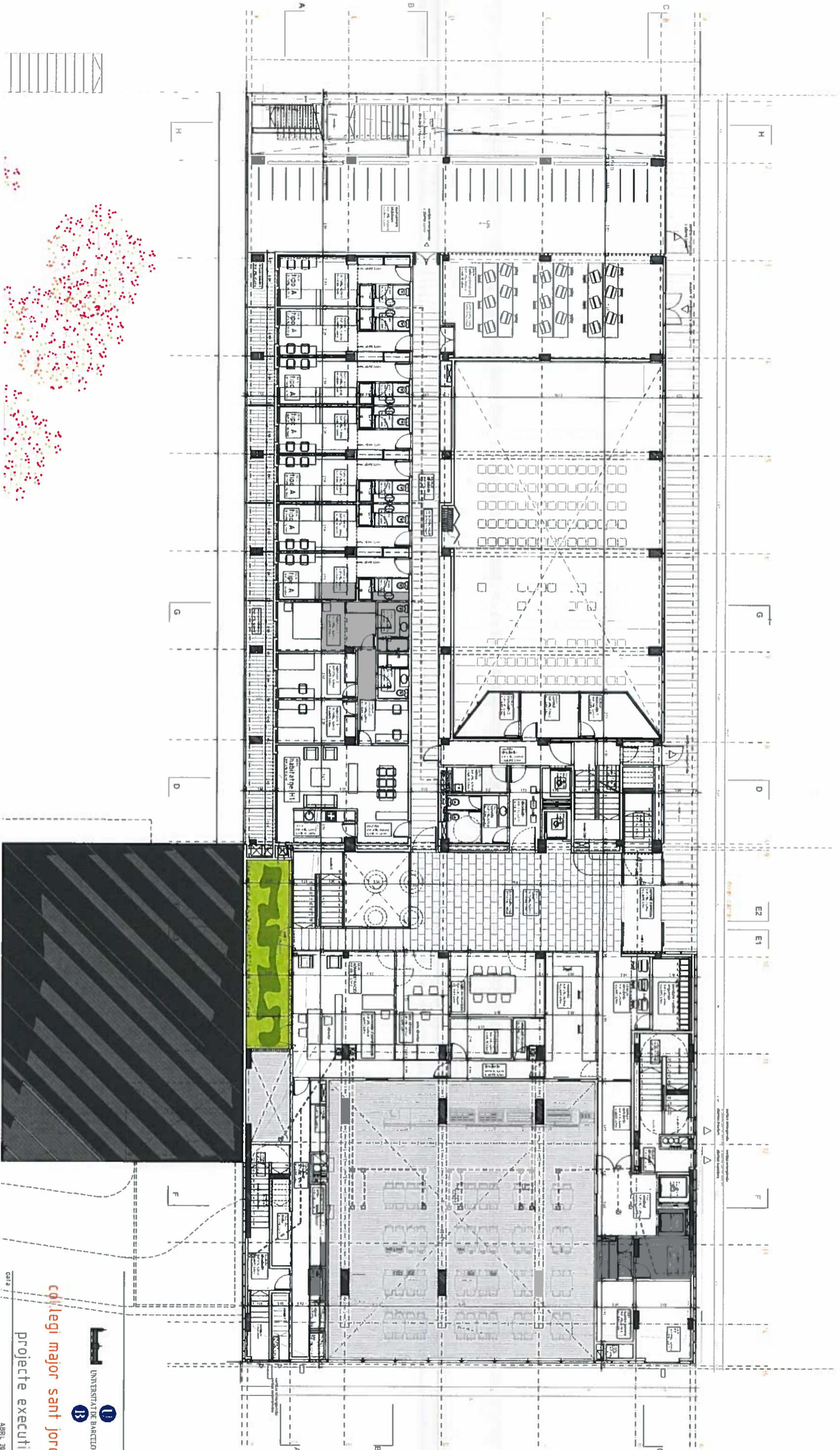

QUADRE HABITACIONS TIPUS		
TIPUS	OCCUPACIO	UNITATS
A	habitació	7
B	habitació	15
C	habitació	30
D	habitació	3
E	habitació	7
F	habitació	7
G	habitació	2
H	habitació	2
I	habitació	1
J	habitació	1
K	habitació	1
L	habitació	1
M	habitació	1
N	habitació	1
TOTAL, TOQUES: 152		
TOTAL INDIVIDUALS: 33		

collegi major sant Jordi
 projecte executiu
 ABRIL 2004
 PLANTA BAIXA
 escala 1/300
 cotxes i superfícies - A03.1
 client: Universitat de Barcelona
 C/recte i eixida
 dia F.L.L.12.103
 1. Edifici: 21.47-20.05007 Barcelona
 Tel: 93 402 53 33 Fax: 93 403 51 39
 arquitecte: Josep Lluís Mateo
 MAP arquitectos.s.l
 c/ de gràcia 128 6a 08008 barcelona
 c/m2 / map.arquitectos.es
 tel 93 76 63 76 fax 93 718 55 92

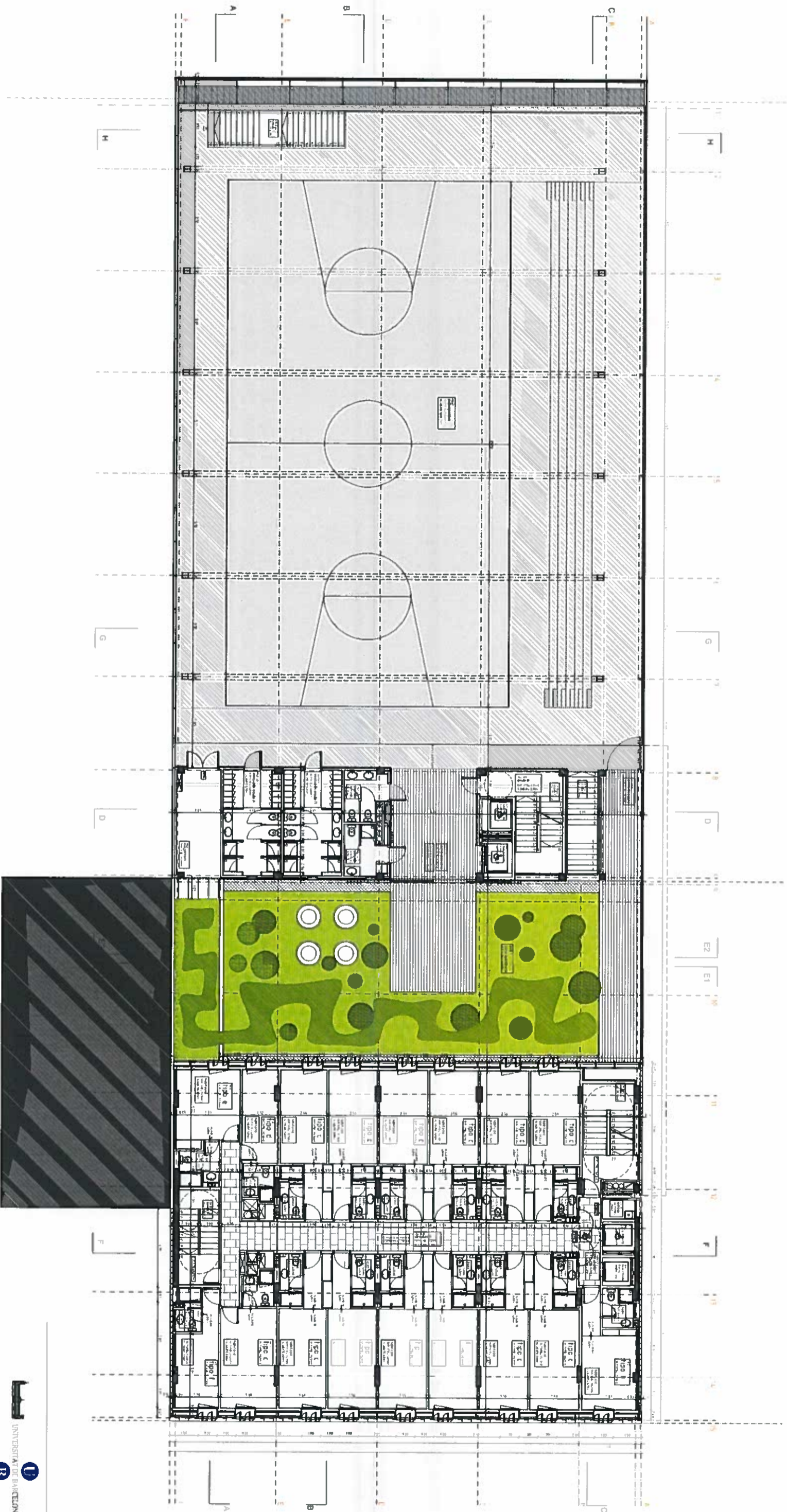

QUADRE HABITACIONS TIPUS		
TIPUS	OCCUPACIÓ	LITJANTS
a	doble	7
b	individual	10
c	acollida	80
d	individual	7
e	individual	7
f	individual	7
g	individual	7
h	individual	7
i	individual	2
j	aparcament	1
k	aparcament	1
l	habitatge	1
m	habitatge	1
TOTAL DORMIDERS: 23		

col·legi major sant Jordi

projecte executiu

data: ABRIL 2004
 plantol: PLANTA PRIMEIRA
 escala: 1:100



coles i superfícies - A04.1

client: Universitat de Barcelona

C/rectò executiva
 pla S. U. L. JORDI
 : Col·legi Major Sant Jordi
 Tel: 93 403 54 33 Fax: 93 403 52 29

arquitecte: Josep Lluís Mateo

MAP arquitectos.s.l

c/ de gràcia, 38 5a 08008 barcelona
 tlf: 93 418 41 41 fax: 93 418 41 42
 e-mail: map.arq@icad.es



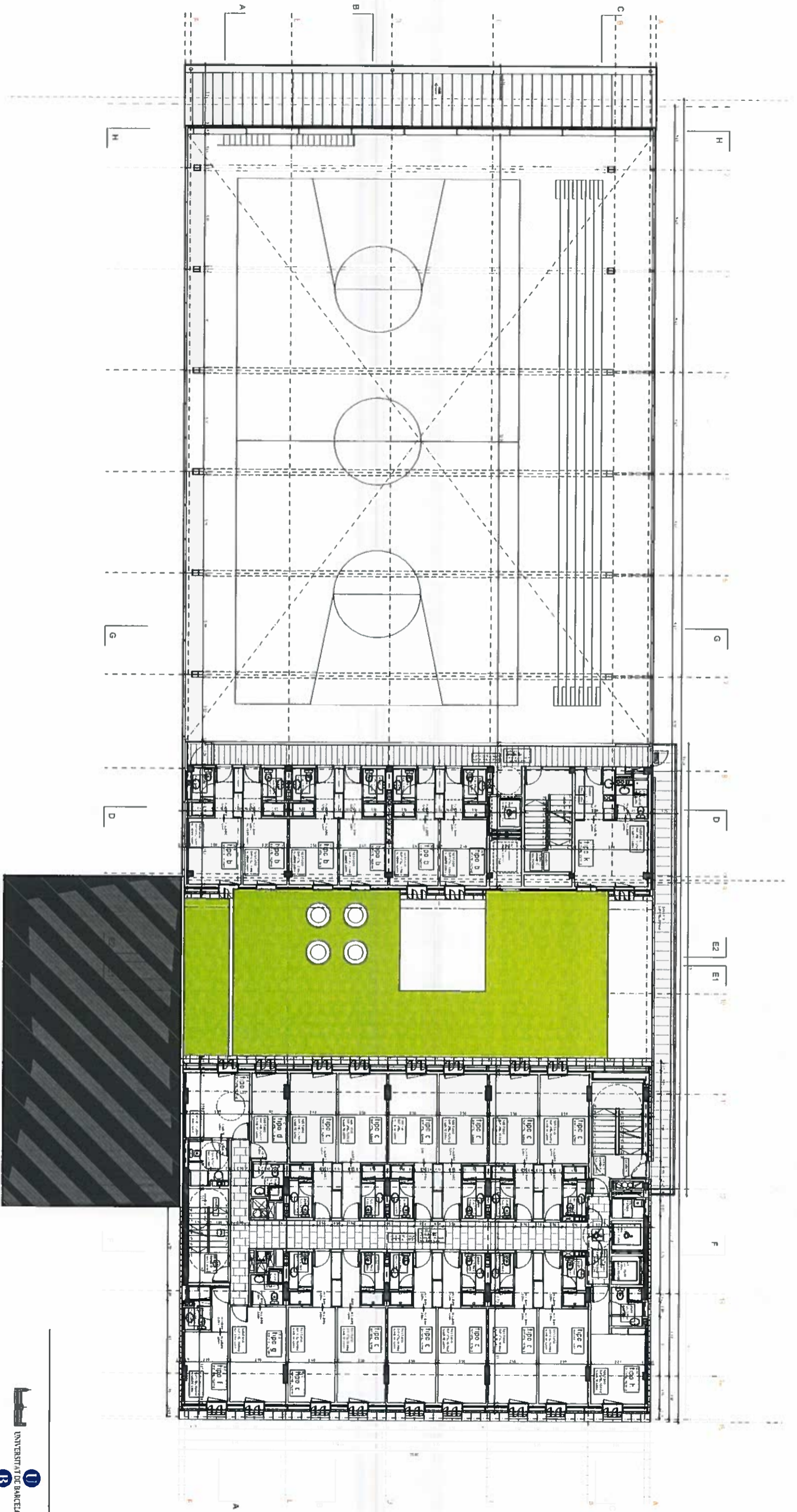

QUADRE HABITACIONS TIPUS		
TIPUS	OCCUPACIO	UNITATS
a	sesta	7
b	habitació	10
c	coixa	63
d	habitació	7
e	habitació	7
f	habitació	7
g	habitació	7
h	habitació	7
i	habitació	2
j	habitació	1
k	habitació	1
l	habitació	1
m	habitació	1
n	habitació	1
o	habitació	1
p	habitació	1
q	habitació	1
r	habitació	1
s	habitació	1
t	habitació	1
u	habitació	1
v	habitació	1
w	habitació	1
x	habitació	1
y	habitació	1
z	habitació	1
TOTAL HABITACIONS: 33		



col·legi major sant jordi

projecte executiu

obra: ABRIL 2004
 planol: PLANTA SEGONA
 escala: 1/80
 client: Universitat de Barcelona
 c/rectò: exclusiva
 pla: PLANTA
 c/edifici: 21,471 24,08007 Barcelona
 tel: 93 403 53 33 fax: 93 403 52 39
 arquitecte: Josep Lluís Mateo
 MAP arquitectos.s.l
 c/ de gràcia 108 43 08008 barcelona
 tlf: 93 486 63 56 fax: 93 780 52 52

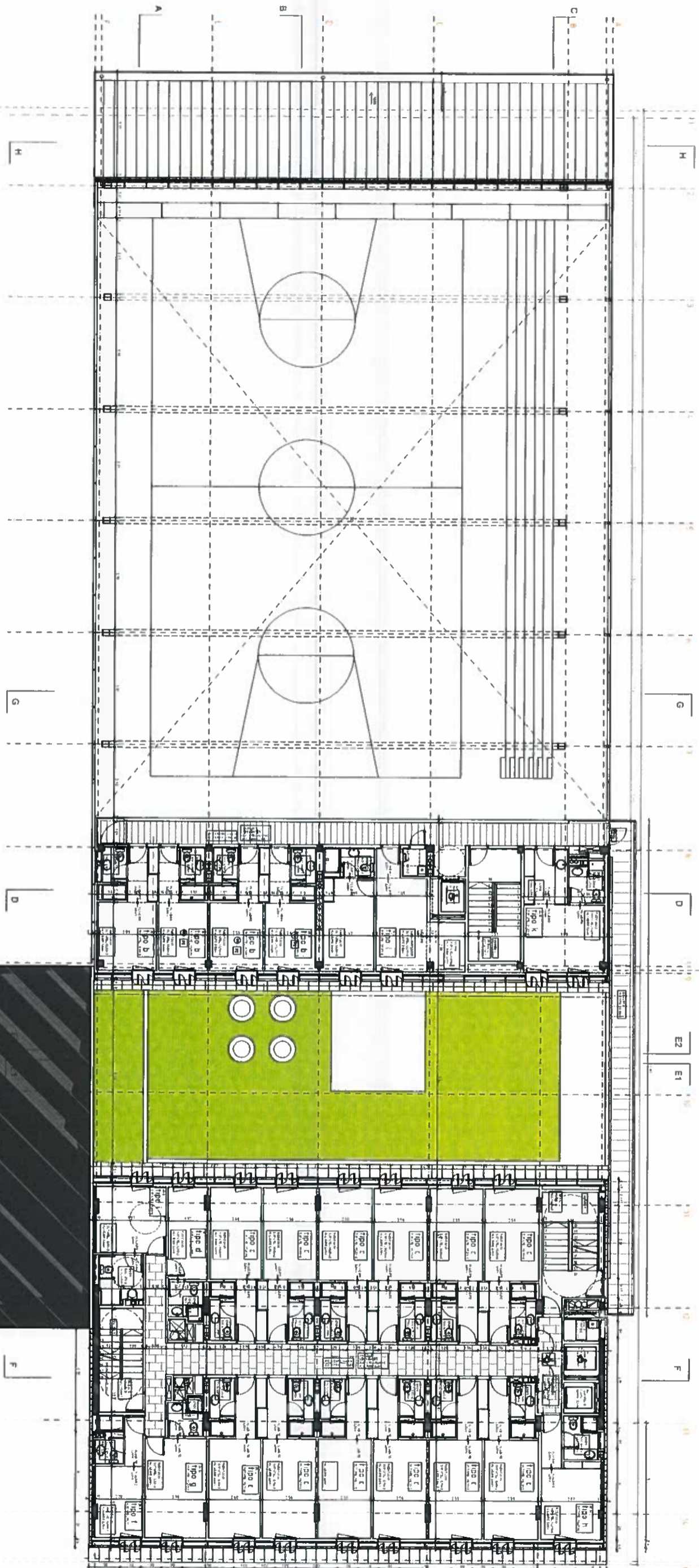

TIPO	DESCRIPCIÓN	UNIDADES
1	habitación	1
2	habitación	1
3	habitación	1
4	habitación	1
5	habitación	1
6	habitación	1
7	habitación	1
8	habitación	1
9	habitación	1
10	habitación	1
11	habitación	1
12	habitación	1
13	habitación	1
14	habitación	1
15	habitación	1
16	habitación	1
17	habitación	1
18	habitación	1
19	habitación	1
20	habitación	1
21	habitación	1
22	habitación	1
23	habitación	1
24	habitación	1
25	habitación	1
26	habitación	1
27	habitación	1
28	habitación	1
29	habitación	1
30	habitación	1
31	habitación	1
32	habitación	1
33	habitación	1
34	habitación	1
35	habitación	1
36	habitación	1
37	habitación	1
38	habitación	1
39	habitación	1
40	habitación	1
41	habitación	1
42	habitación	1
43	habitación	1
44	habitación	1
45	habitación	1
46	habitación	1
47	habitación	1
48	habitación	1
49	habitación	1
50	habitación	1
51	habitación	1
52	habitación	1
53	habitación	1
54	habitación	1
55	habitación	1
56	habitación	1
57	habitación	1
58	habitación	1
59	habitación	1
60	habitación	1
61	habitación	1
62	habitación	1
63	habitación	1
64	habitación	1
65	habitación	1
66	habitación	1
67	habitación	1
68	habitación	1
69	habitación	1
70	habitación	1
71	habitación	1
72	habitación	1
73	habitación	1
74	habitación	1
75	habitación	1
76	habitación	1
77	habitación	1
78	habitación	1
79	habitación	1
80	habitación	1
81	habitación	1
82	habitación	1
83	habitación	1
84	habitación	1
85	habitación	1
86	habitación	1
87	habitación	1
88	habitación	1
89	habitación	1
90	habitación	1
91	habitación	1
92	habitación	1
93	habitación	1
94	habitación	1
95	habitación	1
96	habitación	1
97	habitación	1
98	habitación	1
99	habitación	1
100	habitación	1

col·legi major sant jordi
 projecte executiu
 ABRIL 2002
 PLANTA TERCERA
 1/100

UNIVERSITAT DE BARCELONA
 client: Universitat de Barcelona
 C/recte i recullida
 Plaça de Catalunya
 08007 Barcelona
 Tel. 93 402 53 32 Fax 93 402 53 39

arquitecte: **Josep Lluís Mateo**
MAP arquitectos,s.l
 D. C. 97414 706 06 08008 2777000
 C. M. 174 93 402 53 39
 Tel. 93 28 03 98 Fax 93 278 51 57

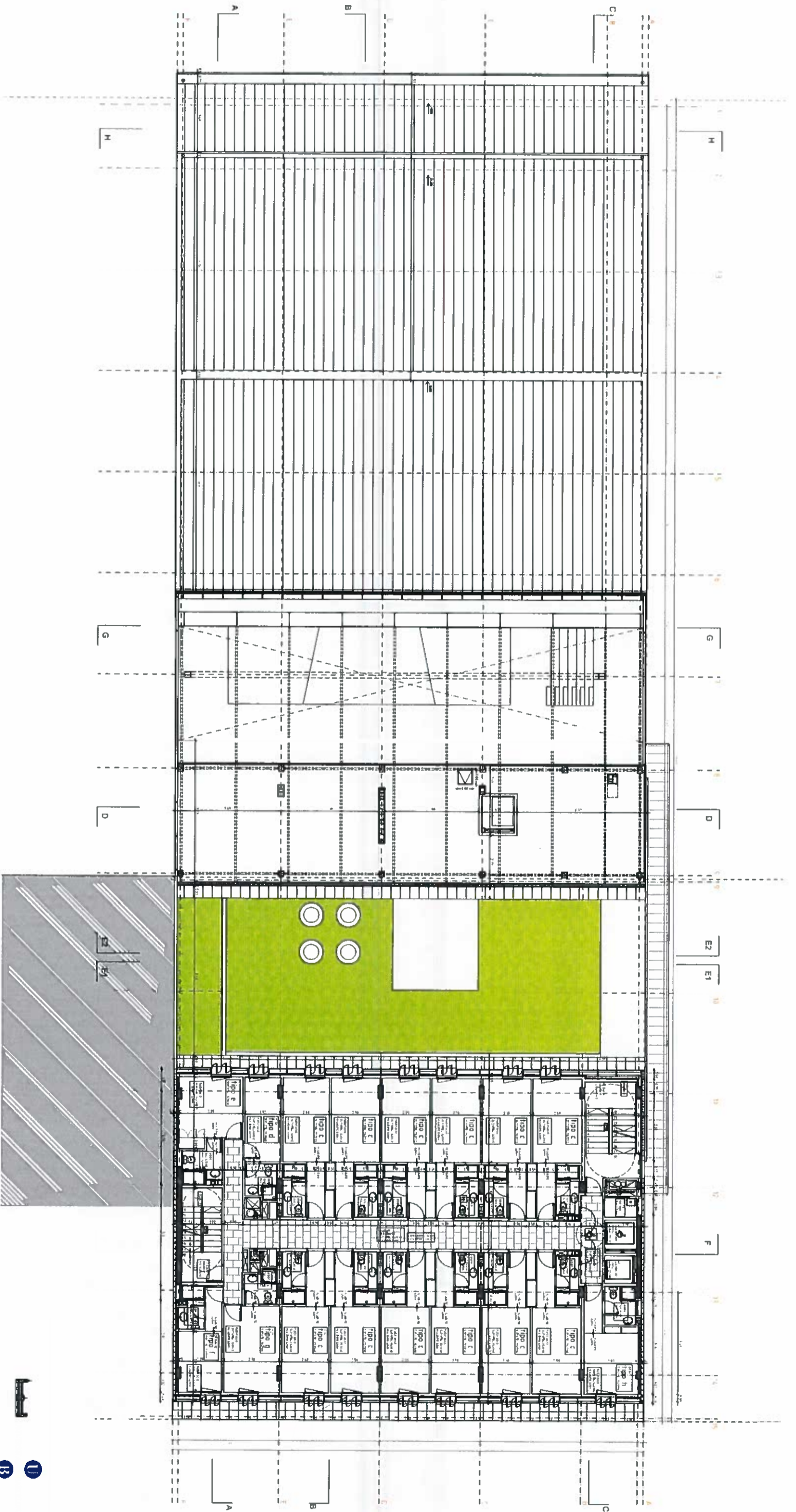

TIPIUS	OCCUPACIÓ	UNITATS
1	aula	7
2	habitació	10
3	corredor	60
4	habitació	7
5	habitació	8
6	habitació	7
7	habitació	7
8	habitació	2
9	habitació	2
10	habitació	1
11	habitació	1
12	habitació	1
13	habitació	1
TOTAL CORREDORES		1
TOTAL HABITACIÓ		100

data: ABRIL 2004
 pinyal: PLANI A QUARTA
 escala: 1/100
 client: **coles i superfícies - A07.1**
 Universitat de Barcelona
 c/ recidiv electives
 plaça Euzkadi
 s. Badajoz, s/n. 4a. 28007 Barcelona
 tel. 92.403.53.32 fax 93.403.53.39
 arquitecte: **Josep Lluís Mateo**
MAP arquitectos,sl
 2 c/ gràcia 108, tel. 93.000.00.00
 c/ moia, 14. 08014 Barcelona
 tel. 93.216.63.56 fax 93.216.51.57

col·legi major sant jordi

projecte executiu



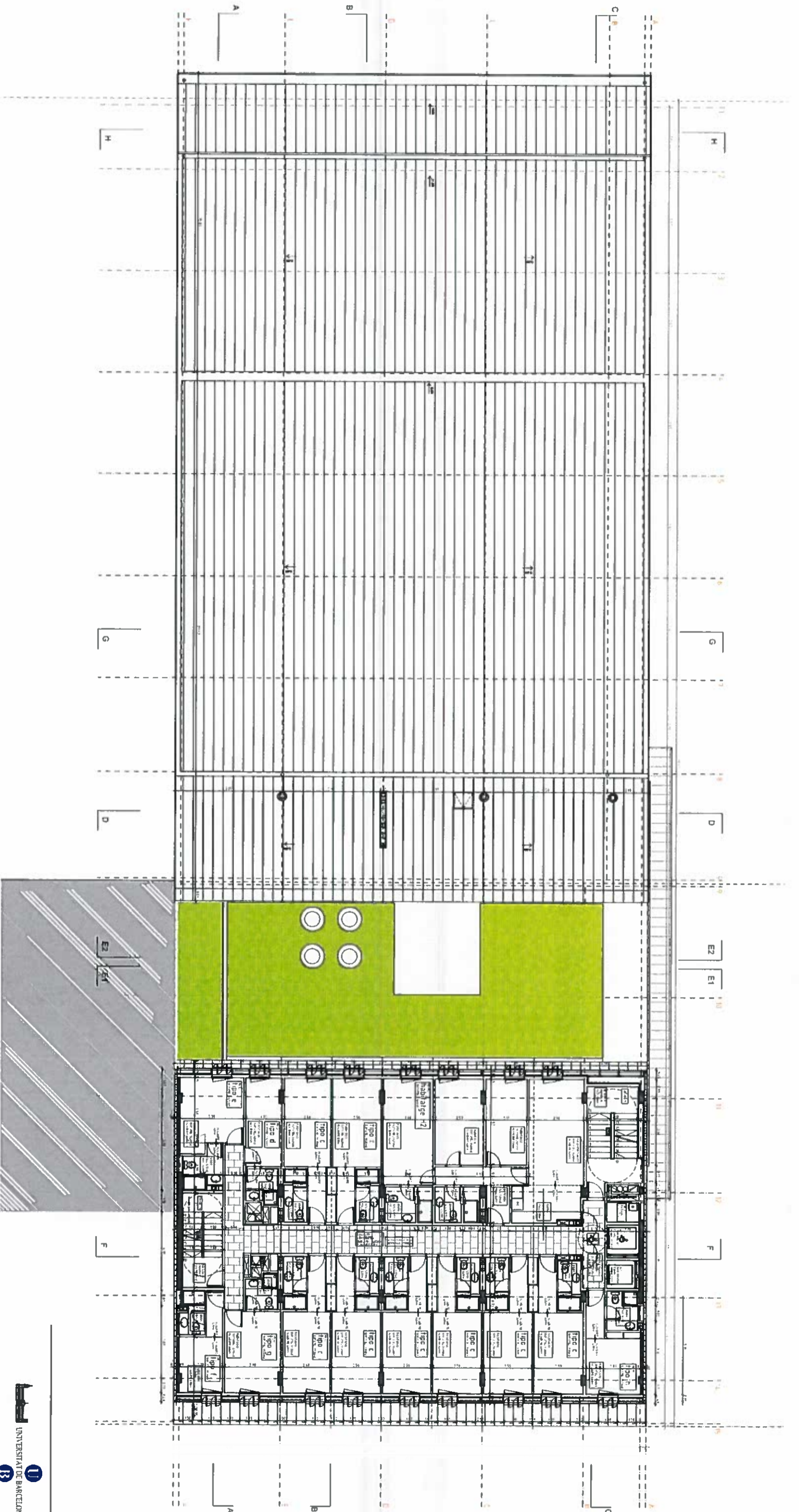

GUADANYE HABITACIONS TIPIUS		
TIPIUS	OCCUPACIO	UNITATS
1	habitacional	10
2	habitacional	10
3	habitacional	10
4	habitacional	10
5	habitacional	10
6	habitacional	10
7	habitacional	10
8	habitacional	10
9	habitacional	10
10	habitacional	10
11	habitacional	10
12	habitacional	10
13	habitacional	10
14	habitacional	10
15	habitacional	10
16	habitacional	10
17	habitacional	10
18	habitacional	10
19	habitacional	10
20	habitacional	10
21	habitacional	10
22	habitacional	10
23	habitacional	10
24	habitacional	10
25	habitacional	10
26	habitacional	10
27	habitacional	10
28	habitacional	10
29	habitacional	10
30	habitacional	10
31	habitacional	10
32	habitacional	10
33	habitacional	10
34	habitacional	10
35	habitacional	10
36	habitacional	10
37	habitacional	10
38	habitacional	10
39	habitacional	10
40	habitacional	10
41	habitacional	10
42	habitacional	10
43	habitacional	10
44	habitacional	10
45	habitacional	10
46	habitacional	10
47	habitacional	10
48	habitacional	10
49	habitacional	10
50	habitacional	10
51	habitacional	10
52	habitacional	10
53	habitacional	10
54	habitacional	10
55	habitacional	10
56	habitacional	10
57	habitacional	10
58	habitacional	10
59	habitacional	10
60	habitacional	10
61	habitacional	10
62	habitacional	10
63	habitacional	10
64	habitacional	10
65	habitacional	10
66	habitacional	10
67	habitacional	10
68	habitacional	10
69	habitacional	10
70	habitacional	10
71	habitacional	10
72	habitacional	10
73	habitacional	10
74	habitacional	10
75	habitacional	10
76	habitacional	10
77	habitacional	10
78	habitacional	10
79	habitacional	10
80	habitacional	10
81	habitacional	10
82	habitacional	10
83	habitacional	10
84	habitacional	10
85	habitacional	10
86	habitacional	10
87	habitacional	10
88	habitacional	10
89	habitacional	10
90	habitacional	10
91	habitacional	10
92	habitacional	10
93	habitacional	10
94	habitacional	10
95	habitacional	10
96	habitacional	10
97	habitacional	10
98	habitacional	10
99	habitacional	10
100	habitacional	10

client: **Universitat de Barcelona**
 C/recte i recel·lida
 Plaça de l'Àngel
 08002 Barcelona
 Tel: 93 403 53 31 a 53 43 39

arquitecte: **Josep Lluís Mateo**
MAP arquitectos,sl
 C/ce gual: 126 06 08008 3777 C/ce gual
 Tel: 93 286 63 56 Fax: 93 218 51 57

data: **ABRIL 2004**
 planta: **PLANTA CINQUENA**
 escala: **1/100**

col·les i superfícies - **A08.1**
 projecte executiu



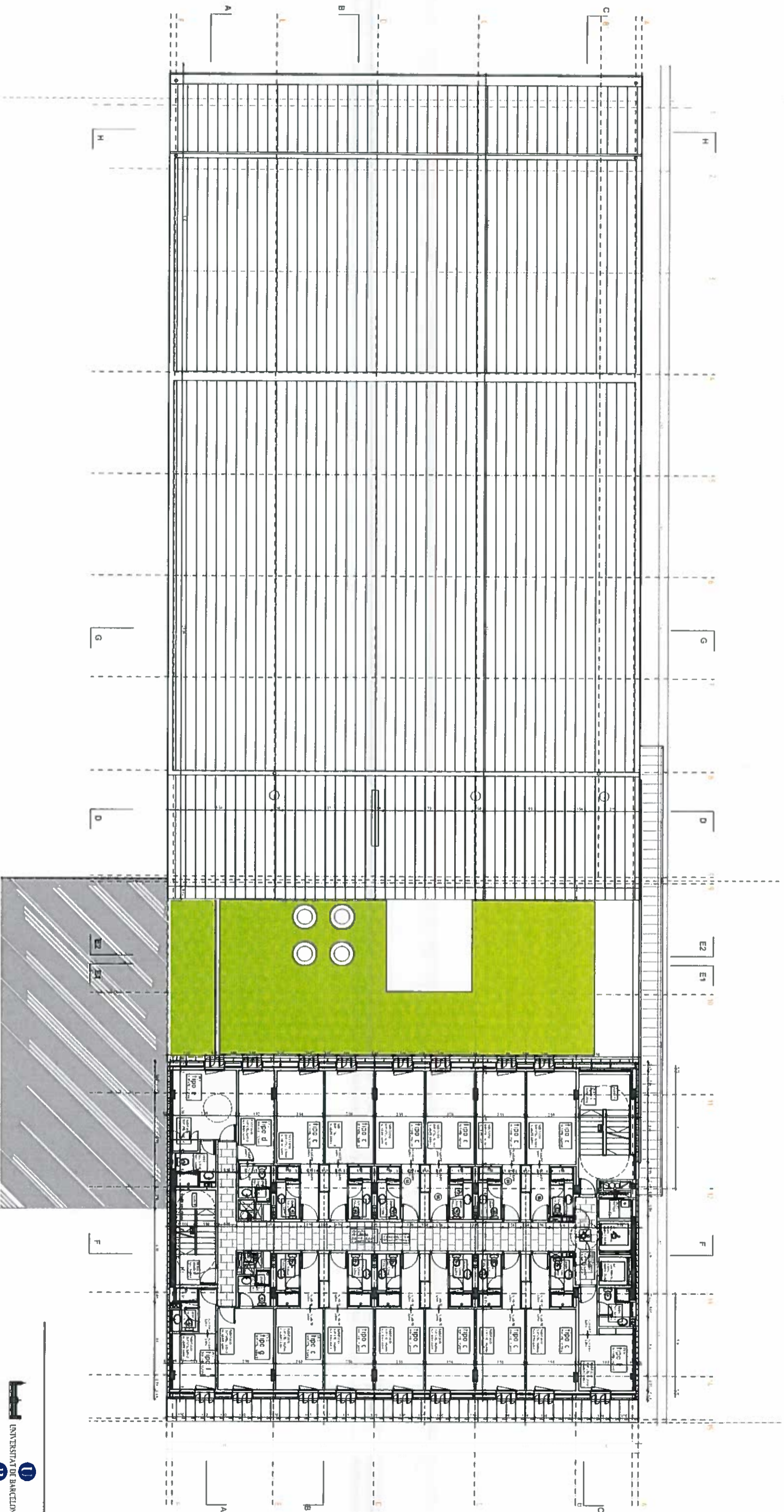

TIPIUS	OCCUPAZIÓ	UNITATS
1	habitacions	10
2	habitacions	10
3	habitacions	10
4	habitacions	10
5	habitacions	10
6	habitacions	10
7	habitacions	10
8	habitacions	10
9	habitacions	10
10	habitacions	10
11	habitacions	10
12	habitacions	10
13	habitacions	10
14	habitacions	10
15	habitacions	10
16	habitacions	10
17	habitacions	10
18	habitacions	10
19	habitacions	10
20	habitacions	10
21	habitacions	10
22	habitacions	10
23	habitacions	10
24	habitacions	10
25	habitacions	10
26	habitacions	10
27	habitacions	10
28	habitacions	10
29	habitacions	10
30	habitacions	10
31	habitacions	10
32	habitacions	10
33	habitacions	10
34	habitacions	10
35	habitacions	10
36	habitacions	10
37	habitacions	10
38	habitacions	10
39	habitacions	10
40	habitacions	10
41	habitacions	10
42	habitacions	10
43	habitacions	10
44	habitacions	10
45	habitacions	10
46	habitacions	10
47	habitacions	10
48	habitacions	10
49	habitacions	10
50	habitacions	10
51	habitacions	10
52	habitacions	10
53	habitacions	10
54	habitacions	10
55	habitacions	10
56	habitacions	10
57	habitacions	10
58	habitacions	10
59	habitacions	10
60	habitacions	10
61	habitacions	10
62	habitacions	10
63	habitacions	10
64	habitacions	10
65	habitacions	10
66	habitacions	10
67	habitacions	10
68	habitacions	10
69	habitacions	10
70	habitacions	10
71	habitacions	10
72	habitacions	10
73	habitacions	10
74	habitacions	10
75	habitacions	10
76	habitacions	10
77	habitacions	10
78	habitacions	10
79	habitacions	10
80	habitacions	10
81	habitacions	10
82	habitacions	10
83	habitacions	10
84	habitacions	10
85	habitacions	10
86	habitacions	10
87	habitacions	10
88	habitacions	10
89	habitacions	10
90	habitacions	10
91	habitacions	10
92	habitacions	10
93	habitacions	10
94	habitacions	10
95	habitacions	10
96	habitacions	10
97	habitacions	10
98	habitacions	10
99	habitacions	10
100	habitacions	10

col·legi major sant Jordi
 projecte executiu
 ABRIL 2004
 PLANTA SISMA
 1/100

client: **Universitat de Barcelona**
 c/recte o ezecliva
 pla s. v. i. r. u. b. a.
 c. l'ulines 21. c/ r. 20. 08007. l'urcey r. n.
 tel. 93. 403. 53. 33 fax. 93. 403. 53. 39

arquitecte: **Josep Lluís Mateo**
MAP arquitectos.s.l
 c/ r. e. g. r. a. l. a. 78. 64. 08208. g. r. a. r. c. a.
 t. m. o. j. m. a. r. t. e. r. @. c. o. a. r. c. t. e. s.
 tel. 93. 216. 03. 56 fax. 93. 216. 51. 97



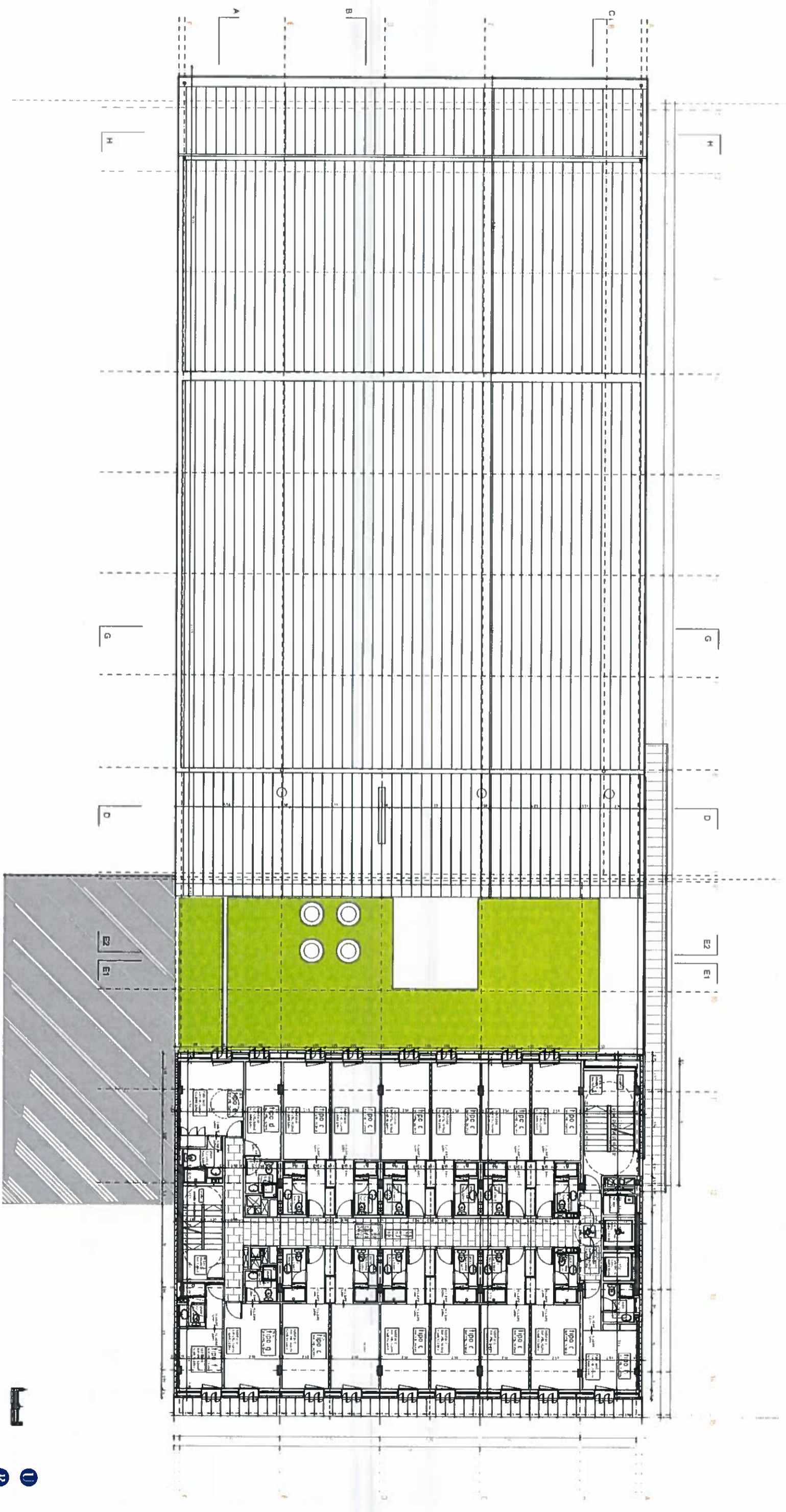

TIPO	OCCUPACIÓ	UNIF./PZS
a	aula	7
b	habitació	10
c	corredor	80
d	habitació	7
e	habitació	5
f	aula	7
g	habitació	7
h	habitació	2
i	habitació	2
j	habitació	1
k	habitació	1
l	habitació	1
m	habitació	1
n	habitació	1
o	habitació	1
p	habitació	1
q	habitació	1
r	habitació	1
s	habitació	1
t	habitació	1
u	habitació	1
v	habitació	1
w	habitació	1
x	habitació	1
y	habitació	1
z	habitació	1
TOTAL UNIF./PZS: 102		
TOTAL M2: 33		

col·legi major sant jordi
 projecte executiu
 data: ABRIL 2004
 plantó: PLANTA SE'ENA
 escala: 1:300

cotxes i superfícies - A10.1

client: Universitat de Barcelona
 C/rect. @ evel·line
 pla p.l'10.10.10
 @ Calmes 27-47-20.0800 / Barcelona
 Te: 93.492.53.35 / Fax: 93.491.53.29

arquitecte: Josep Lluís Mateo
 MAP arquitectos.s.l
 C/ de gregori 108.44 08008 BARCELONA
 T: 93.216.63.56 / F: 93.210.52.52





PANELLERS

- P1 Formigó trencat + plaques rodants
- P2 Gres 20x20cm a cuberta i zones de transit
- P3 Gres 20x20cm a cuberta i zones de transit
- P4 Flocats metàl·lics (rebrats 70x70mm) 60x40cm
- P5 Flocats metàl·lics (rebrats 70x70mm) 60x40cm
- P6 Flocats metàl·lics (rebrats 70x70mm) 60x40cm
- P7 Flocats metàl·lics (rebrats 70x70mm) 60x40cm
- P8 Flocats metàl·lics (rebrats 70x70mm) 60x40cm
- P9 Flocats metàl·lics (rebrats 70x70mm) 60x40cm
- P10 Flocats metàl·lics (rebrats 70x70mm) 60x40cm
- P11 Flocats metàl·lics (rebrats 70x70mm) 60x40cm
- P12 Flocats metàl·lics (rebrats 70x70mm) 60x40cm
- P13 Flocats metàl·lics (rebrats 70x70mm) 60x40cm
- P14 Flocats metàl·lics (rebrats 70x70mm) 60x40cm
- P15 Flocats metàl·lics (rebrats 70x70mm) 60x40cm
- P16 Flocats metàl·lics (rebrats 70x70mm) 60x40cm
- P17 Flocats metàl·lics (rebrats 70x70mm) 60x40cm
- P18 Flocats metàl·lics (rebrats 70x70mm) 60x40cm
- P19 Flocats metàl·lics (rebrats 70x70mm) 60x40cm
- P20 Flocats metàl·lics (rebrats 70x70mm) 60x40cm
- P21 Flocats metàl·lics (rebrats 70x70mm) 60x40cm
- P22 Gres porcelanat 20x20cm

REVESTIMENTS VERTICALS

- R1 Gres cerut porcelanat 20x20cm a terra
- R2 Gres cerut porcelanat 20x20cm a terra
- R3 Gres cerut porcelanat 20x20cm a terra
- R4 Gres cerut porcelanat 20x20cm a terra
- R5 Gres cerut porcelanat 20x20cm a terra
- R6 Gres cerut porcelanat 20x20cm a terra
- R7 Gres cerut porcelanat 20x20cm a terra
- R8 Gres cerut porcelanat 20x20cm a terra
- R9 Gres cerut porcelanat 20x20cm a terra
- R10 Gres cerut porcelanat 20x20cm a terra
- R11 Gres cerut porcelanat 20x20cm a terra
- R12 Gres cerut porcelanat 20x20cm a terra
- R13 Gres cerut porcelanat 20x20cm a terra
- R14 Gres cerut porcelanat 20x20cm a terra
- R15 Gres cerut porcelanat 20x20cm a terra
- R16 Gres cerut porcelanat 20x20cm a terra
- R17 Gres cerut porcelanat 20x20cm a terra
- R18 Gres cerut porcelanat 20x20cm a terra
- R19 Gres cerut porcelanat 20x20cm a terra
- R20 Gres cerut porcelanat 20x20cm a terra
- R21 Gres cerut porcelanat 20x20cm a terra
- R22 Gres cerut porcelanat 20x20cm a terra

DIVISIONES

- D1 Eixos d'obra de llocals de 4,5m quadrat a dos carrers.
- D2 Eixos d'obra de llocals de 4,5m quadrat a dos carrers.
- D3 Eixos d'obra de llocals de 4,5m quadrat a dos carrers.
- D4 Eixos d'obra de llocals de 4,5m quadrat a dos carrers.
- D5 Eixos d'obra de llocals de 4,5m quadrat a dos carrers.
- D6 Eixos d'obra de llocals de 4,5m quadrat a dos carrers.
- D7 Eixos d'obra de llocals de 4,5m quadrat a dos carrers.
- D8 Eixos d'obra de llocals de 4,5m quadrat a dos carrers.
- D9 Eixos d'obra de llocals de 4,5m quadrat a dos carrers.
- D10 Eixos d'obra de llocals de 4,5m quadrat a dos carrers.
- D11 Eixos d'obra de llocals de 4,5m quadrat a dos carrers.
- D12 Eixos d'obra de llocals de 4,5m quadrat a dos carrers.
- D13 Eixos d'obra de llocals de 4,5m quadrat a dos carrers.
- D14 Eixos d'obra de llocals de 4,5m quadrat a dos carrers.
- D15 Eixos d'obra de llocals de 4,5m quadrat a dos carrers.
- D16 Eixos d'obra de llocals de 4,5m quadrat a dos carrers.
- D17 Eixos d'obra de llocals de 4,5m quadrat a dos carrers.
- D18 Eixos d'obra de llocals de 4,5m quadrat a dos carrers.
- D19 Eixos d'obra de llocals de 4,5m quadrat a dos carrers.
- D20 Eixos d'obra de llocals de 4,5m quadrat a dos carrers.

FALS SOSTRES

- S1 Travessats ceruts de caure guix de 15cm sobre guix d'obra galvanitzat, acabat pintat.
- S2 Travessats ceruts de caure guix de 15cm sobre guix d'obra galvanitzat, acabat pintat.
- S3 Travessats ceruts de caure guix de 15cm sobre guix d'obra galvanitzat, acabat pintat.
- S4 Travessats ceruts de caure guix de 15cm sobre guix d'obra galvanitzat, acabat pintat.
- S5 Travessats ceruts de caure guix de 15cm sobre guix d'obra galvanitzat, acabat pintat.
- S6 Travessats ceruts de caure guix de 15cm sobre guix d'obra galvanitzat, acabat pintat.
- S7 Travessats ceruts de caure guix de 15cm sobre guix d'obra galvanitzat, acabat pintat.
- S8 Travessats ceruts de caure guix de 15cm sobre guix d'obra galvanitzat, acabat pintat.
- S9 Travessats ceruts de caure guix de 15cm sobre guix d'obra galvanitzat, acabat pintat.
- S10 Travessats ceruts de caure guix de 15cm sobre guix d'obra galvanitzat, acabat pintat.
- S11 Travessats ceruts de caure guix de 15cm sobre guix d'obra galvanitzat, acabat pintat.
- S12 Travessats ceruts de caure guix de 15cm sobre guix d'obra galvanitzat, acabat pintat.
- S13 Travessats ceruts de caure guix de 15cm sobre guix d'obra galvanitzat, acabat pintat.
- S14 Travessats ceruts de caure guix de 15cm sobre guix d'obra galvanitzat, acabat pintat.
- S15 Travessats ceruts de caure guix de 15cm sobre guix d'obra galvanitzat, acabat pintat.
- S16 Travessats ceruts de caure guix de 15cm sobre guix d'obra galvanitzat, acabat pintat.
- S17 Travessats ceruts de caure guix de 15cm sobre guix d'obra galvanitzat, acabat pintat.
- S18 Travessats ceruts de caure guix de 15cm sobre guix d'obra galvanitzat, acabat pintat.
- S19 Travessats ceruts de caure guix de 15cm sobre guix d'obra galvanitzat, acabat pintat.
- S20 Travessats ceruts de caure guix de 15cm sobre guix d'obra galvanitzat, acabat pintat.

col·legi major sant Jordi
 projecte executiu

UNIVERSITAT DE BARCELONA

client: Universitat de Barcelona
 estudi: 001-1101
 data: 15/05/2014

arquitecte: Josep Lluís Mateo
 MAP arquitectos, sl
 c/ de gràcia, 355b 08008 barcelona
 t: +34 93 240 0871
 f: +34 93 240 0872
 www.maparquitectos.com

data: 48R- 2014
 planta: PLANTA SOTERRANEA
 escala: 1/500

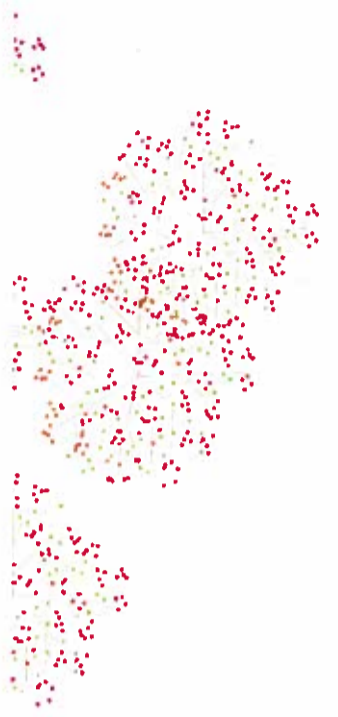
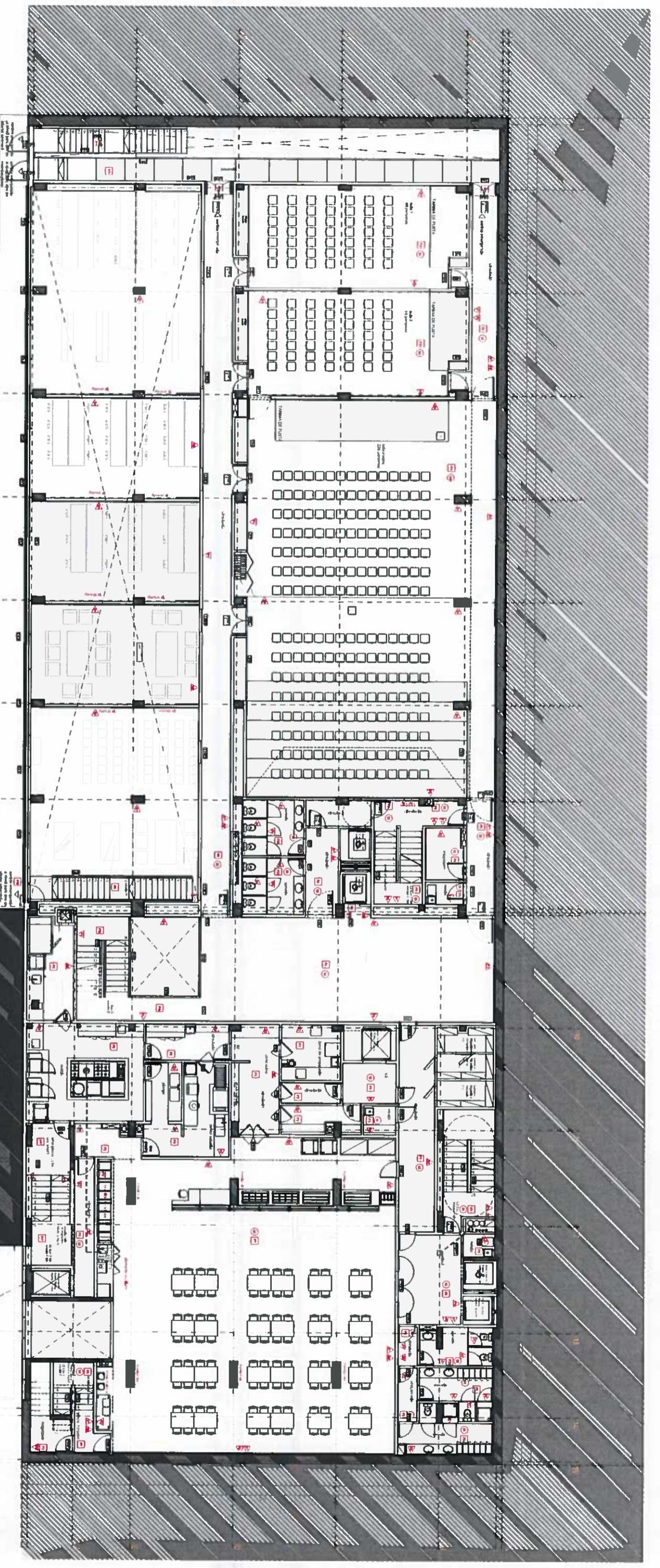

PAVIMENTS

P1 Paviment de ceràmica i gresos polidèrics.
 P2 Gres 20x30cm a color i zones on nivell.
 P3 Paviment de ceràmica i gresos polidèrics.
 P4 Paviment de ceràmica i gresos polidèrics.
 P5 Paviment de ceràmica i gresos polidèrics.
 P6 Paviment de ceràmica i gresos polidèrics.
 P7 Paviment de ceràmica i gresos polidèrics.
 P8 Paviment de ceràmica i gresos polidèrics.
 P9 Paviment de ceràmica i gresos polidèrics.
 P10 Paviment de ceràmica i gresos polidèrics.
 P11 Paviment de ceràmica i gresos polidèrics.
 P12 Paviment de ceràmica i gresos polidèrics.
 P13 Paviment de ceràmica i gresos polidèrics.
 P14 Paviment de ceràmica i gresos polidèrics.
 P15 Paviment de ceràmica i gresos polidèrics.
 P16 Paviment de ceràmica i gresos polidèrics.
 P17 Paviment de ceràmica i gresos polidèrics.
 P18 Paviment de ceràmica i gresos polidèrics.
 P19 Paviment de ceràmica i gresos polidèrics.
 P20 Paviment de ceràmica i gresos polidèrics.
 P21 Paviment de ceràmica i gresos polidèrics.
 P22 Paviment de ceràmica i gresos polidèrics.
 P23 Paviment de ceràmica i gresos polidèrics.
 P24 Paviment de ceràmica i gresos polidèrics.
 P25 Paviment de ceràmica i gresos polidèrics.
 P26 Paviment de ceràmica i gresos polidèrics.
 P27 Paviment de ceràmica i gresos polidèrics.
 P28 Paviment de ceràmica i gresos polidèrics.
 P29 Paviment de ceràmica i gresos polidèrics.
 P30 Paviment de ceràmica i gresos polidèrics.

INVESTIMENTS VERTICALS

R1 Gres acanalat porcel·làtic 20x20cm a terra.
 R2 Gres 20x20cm a color i zones on nivell.
 R3 Gres 20x20cm a color i zones on nivell.
 R4 Gres 20x20cm a color i zones on nivell.
 R5 Gres 20x20cm a color i zones on nivell.
 R6 Gres 20x20cm a color i zones on nivell.
 R7 Gres 20x20cm a color i zones on nivell.
 R8 Gres 20x20cm a color i zones on nivell.
 R9 Gres 20x20cm a color i zones on nivell.
 R10 Gres 20x20cm a color i zones on nivell.
 R11 Gres 20x20cm a color i zones on nivell.
 R12 Gres 20x20cm a color i zones on nivell.
 R13 Gres 20x20cm a color i zones on nivell.
 R14 Gres 20x20cm a color i zones on nivell.
 R15 Gres 20x20cm a color i zones on nivell.
 R16 Gres 20x20cm a color i zones on nivell.
 R17 Gres 20x20cm a color i zones on nivell.
 R18 Gres 20x20cm a color i zones on nivell.
 R19 Gres 20x20cm a color i zones on nivell.
 R20 Gres 20x20cm a color i zones on nivell.
 R21 Gres 20x20cm a color i zones on nivell.
 R22 Gres 20x20cm a color i zones on nivell.
 R23 Gres 20x20cm a color i zones on nivell.
 R24 Gres 20x20cm a color i zones on nivell.
 R25 Gres 20x20cm a color i zones on nivell.
 R26 Gres 20x20cm a color i zones on nivell.
 R27 Gres 20x20cm a color i zones on nivell.
 R28 Gres 20x20cm a color i zones on nivell.
 R29 Gres 20x20cm a color i zones on nivell.
 R30 Gres 20x20cm a color i zones on nivell.

DISSENYES

D1 Disseny de planta i seccions.
 D2 Disseny de planta i seccions.
 D3 Disseny de planta i seccions.
 D4 Disseny de planta i seccions.
 D5 Disseny de planta i seccions.
 D6 Disseny de planta i seccions.
 D7 Disseny de planta i seccions.
 D8 Disseny de planta i seccions.
 D9 Disseny de planta i seccions.
 D10 Disseny de planta i seccions.
 D11 Disseny de planta i seccions.
 D12 Disseny de planta i seccions.
 D13 Disseny de planta i seccions.
 D14 Disseny de planta i seccions.
 D15 Disseny de planta i seccions.
 D16 Disseny de planta i seccions.
 D17 Disseny de planta i seccions.
 D18 Disseny de planta i seccions.
 D19 Disseny de planta i seccions.
 D20 Disseny de planta i seccions.
 D21 Disseny de planta i seccions.
 D22 Disseny de planta i seccions.
 D23 Disseny de planta i seccions.
 D24 Disseny de planta i seccions.
 D25 Disseny de planta i seccions.
 D26 Disseny de planta i seccions.
 D27 Disseny de planta i seccions.
 D28 Disseny de planta i seccions.
 D29 Disseny de planta i seccions.
 D30 Disseny de planta i seccions.

FALS BASTIDES

B1 Fals de sostre i sòl.
 B2 Fals de sostre i sòl.
 B3 Fals de sostre i sòl.
 B4 Fals de sostre i sòl.
 B5 Fals de sostre i sòl.
 B6 Fals de sostre i sòl.
 B7 Fals de sostre i sòl.
 B8 Fals de sostre i sòl.
 B9 Fals de sostre i sòl.
 B10 Fals de sostre i sòl.
 B11 Fals de sostre i sòl.
 B12 Fals de sostre i sòl.
 B13 Fals de sostre i sòl.
 B14 Fals de sostre i sòl.
 B15 Fals de sostre i sòl.
 B16 Fals de sostre i sòl.
 B17 Fals de sostre i sòl.
 B18 Fals de sostre i sòl.
 B19 Fals de sostre i sòl.
 B20 Fals de sostre i sòl.

col·legi major sant jordi
 projecte executiu

MAP arquitectos.s.l
 p de gràcia 126 08008 barcelona
 t 93 218 63 56 fax 93 218 52 57

Josep Lluís Mateo

col·legi major sant jordi
 projecte executiu

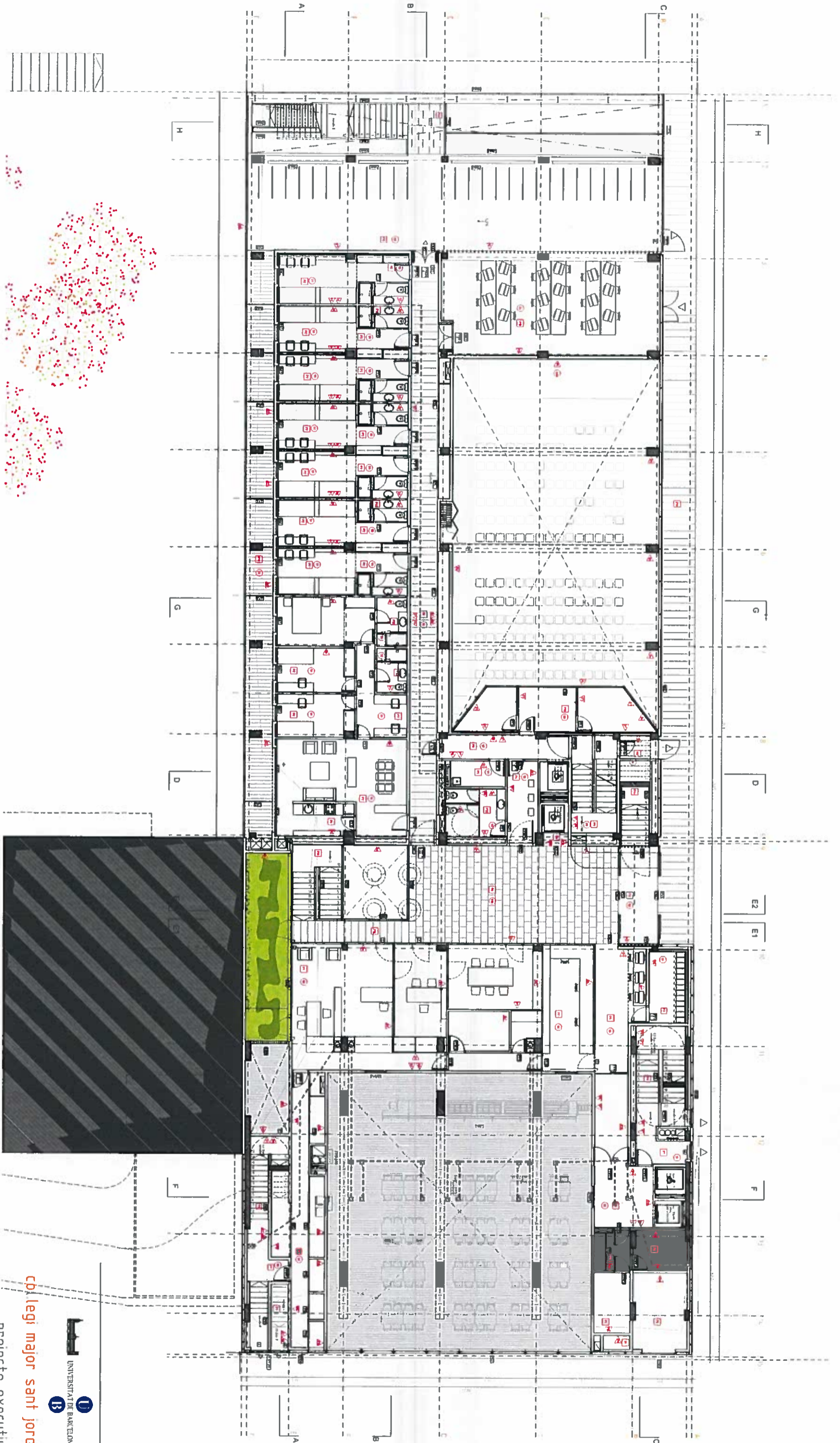

PANYLENTS

- P1 Formigó i ceràmica ceràmica polidivada
- P2 Formigó i ceràmica ceràmica polidivada
- P3 Formigó i ceràmica ceràmica polidivada
- P4 Formigó i ceràmica ceràmica polidivada
- P5 Formigó i ceràmica ceràmica polidivada
- P6 Formigó i ceràmica ceràmica polidivada
- P7 Formigó i ceràmica ceràmica polidivada
- P8 Formigó i ceràmica ceràmica polidivada
- P9 Formigó i ceràmica ceràmica polidivada
- P10 Formigó i ceràmica ceràmica polidivada
- P11 Formigó i ceràmica ceràmica polidivada
- P12 Formigó i ceràmica ceràmica polidivada
- P13 Formigó i ceràmica ceràmica polidivada
- P14 Formigó i ceràmica ceràmica polidivada
- P15 Formigó i ceràmica ceràmica polidivada
- P16 Formigó i ceràmica ceràmica polidivada
- P17 Formigó i ceràmica ceràmica polidivada
- P18 Formigó i ceràmica ceràmica polidivada
- P19 Formigó i ceràmica ceràmica polidivada
- P20 Formigó i ceràmica ceràmica polidivada
- P21 Formigó i ceràmica ceràmica polidivada
- P22 Formigó i ceràmica ceràmica polidivada

REVESTIMENTS VERTICALS

- R1 Formigó i ceràmica ceràmica polidivada
- R2 Formigó i ceràmica ceràmica polidivada
- R3 Formigó i ceràmica ceràmica polidivada
- R4 Formigó i ceràmica ceràmica polidivada
- R5 Formigó i ceràmica ceràmica polidivada
- R6 Formigó i ceràmica ceràmica polidivada
- R7 Formigó i ceràmica ceràmica polidivada
- R8 Formigó i ceràmica ceràmica polidivada
- R9 Formigó i ceràmica ceràmica polidivada
- R10 Formigó i ceràmica ceràmica polidivada
- R11 Formigó i ceràmica ceràmica polidivada
- R12 Formigó i ceràmica ceràmica polidivada
- R13 Formigó i ceràmica ceràmica polidivada
- R14 Formigó i ceràmica ceràmica polidivada
- R15 Formigó i ceràmica ceràmica polidivada
- R16 Formigó i ceràmica ceràmica polidivada
- R17 Formigó i ceràmica ceràmica polidivada
- R18 Formigó i ceràmica ceràmica polidivada
- R19 Formigó i ceràmica ceràmica polidivada
- R20 Formigó i ceràmica ceràmica polidivada

DISSENYES

- D1 Formigó i ceràmica ceràmica polidivada
- D2 Formigó i ceràmica ceràmica polidivada
- D3 Formigó i ceràmica ceràmica polidivada
- D4 Formigó i ceràmica ceràmica polidivada
- D5 Formigó i ceràmica ceràmica polidivada
- D6 Formigó i ceràmica ceràmica polidivada
- D7 Formigó i ceràmica ceràmica polidivada
- D8 Formigó i ceràmica ceràmica polidivada
- D9 Formigó i ceràmica ceràmica polidivada
- D10 Formigó i ceràmica ceràmica polidivada
- D11 Formigó i ceràmica ceràmica polidivada
- D12 Formigó i ceràmica ceràmica polidivada
- D13 Formigó i ceràmica ceràmica polidivada
- D14 Formigó i ceràmica ceràmica polidivada
- D15 Formigó i ceràmica ceràmica polidivada
- D16 Formigó i ceràmica ceràmica polidivada
- D17 Formigó i ceràmica ceràmica polidivada
- D18 Formigó i ceràmica ceràmica polidivada
- D19 Formigó i ceràmica ceràmica polidivada
- D20 Formigó i ceràmica ceràmica polidivada

FALS SOBRES

- S1 Formigó i ceràmica ceràmica polidivada
- S2 Formigó i ceràmica ceràmica polidivada
- S3 Formigó i ceràmica ceràmica polidivada
- S4 Formigó i ceràmica ceràmica polidivada
- S5 Formigó i ceràmica ceràmica polidivada
- S6 Formigó i ceràmica ceràmica polidivada
- S7 Formigó i ceràmica ceràmica polidivada
- S8 Formigó i ceràmica ceràmica polidivada
- S9 Formigó i ceràmica ceràmica polidivada
- S10 Formigó i ceràmica ceràmica polidivada
- S11 Formigó i ceràmica ceràmica polidivada
- S12 Formigó i ceràmica ceràmica polidivada
- S13 Formigó i ceràmica ceràmica polidivada
- S14 Formigó i ceràmica ceràmica polidivada
- S15 Formigó i ceràmica ceràmica polidivada
- S16 Formigó i ceràmica ceràmica polidivada
- S17 Formigó i ceràmica ceràmica polidivada
- S18 Formigó i ceràmica ceràmica polidivada
- S19 Formigó i ceràmica ceràmica polidivada
- S20 Formigó i ceràmica ceràmica polidivada

QUADRE HABITACIONS TIPIUS	TIPIUS	Ocupació	Umfacte
1	habitació	11	1
2	habitació	11	1
3	habitació	11	1
4	habitació	11	1
5	habitació	11	1
6	habitació	11	1
7	habitació	11	1
8	habitació	11	1
9	habitació	11	1
10	habitació	11	1
11	habitació	11	1
12	habitació	11	1
13	habitació	11	1
14	habitació	11	1
15	habitació	11	1
16	habitació	11	1
17	habitació	11	1
18	habitació	11	1
19	habitació	11	1
20	habitació	11	1
21	habitació	11	1
22	habitació	11	1
23	habitació	11	1
24	habitació	11	1
25	habitació	11	1
26	habitació	11	1
27	habitació	11	1
28	habitació	11	1
29	habitació	11	1
30	habitació	11	1
31	habitació	11	1
32	habitació	11	1
33	habitació	11	1
34	habitació	11	1
35	habitació	11	1
36	habitació	11	1
37	habitació	11	1
38	habitació	11	1
39	habitació	11	1
40	habitació	11	1
41	habitació	11	1
42	habitació	11	1
43	habitació	11	1
44	habitació	11	1
45	habitació	11	1
46	habitació	11	1
47	habitació	11	1
48	habitació	11	1
49	habitació	11	1
50	habitació	11	1
51	habitació	11	1
52	habitació	11	1
53	habitació	11	1
54	habitació	11	1
55	habitació	11	1
56	habitació	11	1
57	habitació	11	1
58	habitació	11	1
59	habitació	11	1
60	habitació	11	1
61	habitació	11	1
62	habitació	11	1
63	habitació	11	1
64	habitació	11	1
65	habitació	11	1
66	habitació	11	1
67	habitació	11	1
68	habitació	11	1
69	habitació	11	1
70	habitació	11	1
71	habitació	11	1
72	habitació	11	1
73	habitació	11	1
74	habitació	11	1
75	habitació	11	1
76	habitació	11	1
77	habitació	11	1
78	habitació	11	1
79	habitació	11	1
80	habitació	11	1
81	habitació	11	1
82	habitació	11	1
83	habitació	11	1
84	habitació	11	1
85	habitació	11	1
86	habitació	11	1
87	habitació	11	1
88	habitació	11	1
89	habitació	11	1
90	habitació	11	1
91	habitació	11	1
92	habitació	11	1
93	habitació	11	1
94	habitació	11	1
95	habitació	11	1
96	habitació	11	1
97	habitació	11	1
98	habitació	11	1
99	habitació	11	1
100	habitació	11	1

client: **Universitat de Barcelona**
 projecte: **CP, legi major sant Jordi**
 projecte executiu
 Plaça de Sant Jordi, 1
 08002 Barcelona
 Tel: 93 543 3333 Fax: 93 543 53 59
Josep Lluís Mateo
MAP arquitectos SL
 D. de g. a. l. a. 08/08/2008 D. de g. a. l. a. 08/08/2008
 Tel: 93 216 6738 Fax: 93 216 52 52

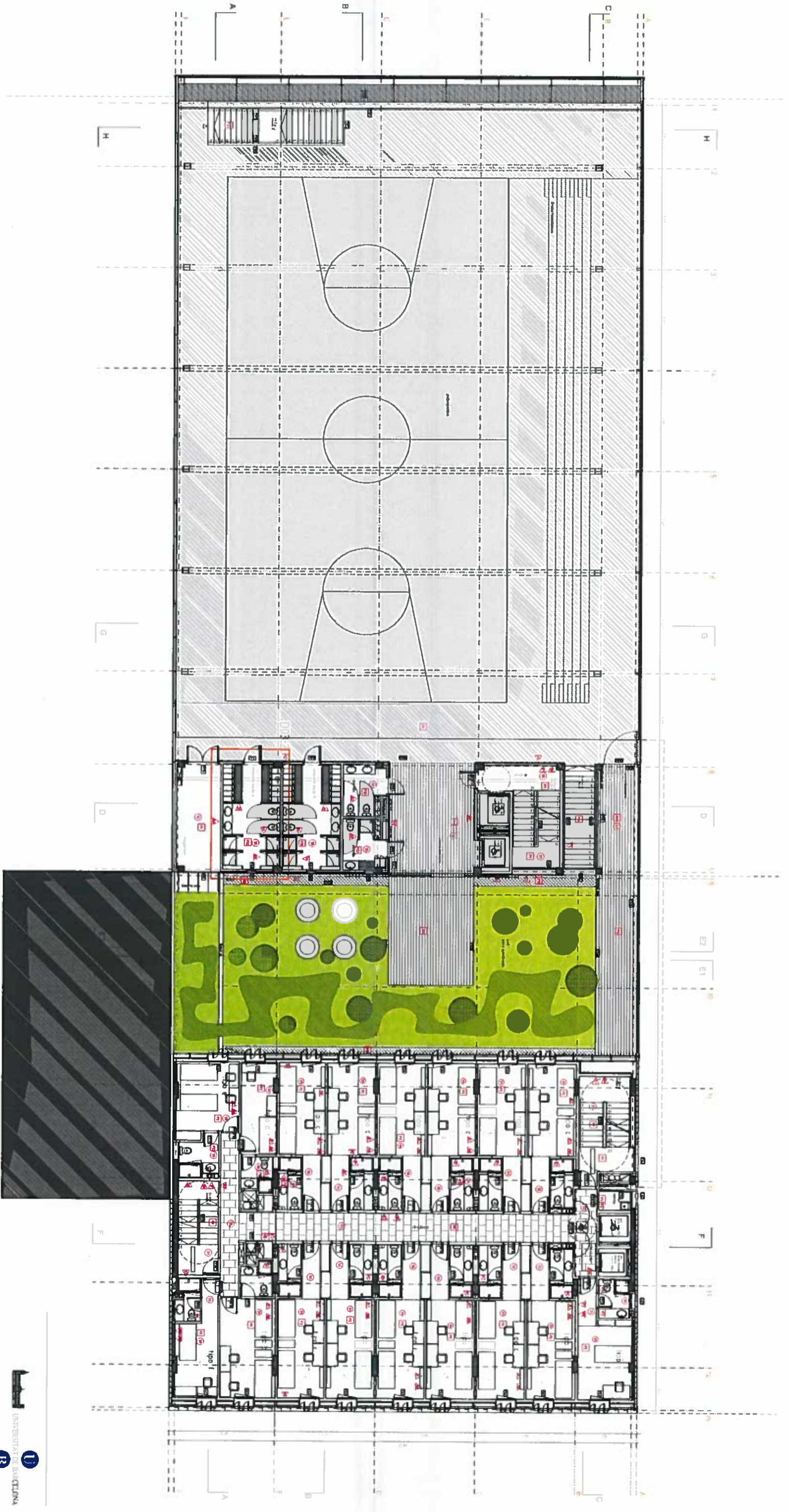

- PAVIMENTS**
- P1 Formigó massís + pintura polidrà.
 - P2 Terraçó gru post. (s'ubstruc. color blanc).
 - P3 Cera 20x20cm a color i zones de servei.
 - P4 Fusta maciça (fusta: roble, fusta: 100x100cm).
 - P5 Fusta maciça (fusta: roble, fusta: 100x100cm).
 - P6 Fusta maciça (fusta: roble, fusta: 100x100cm).
 - P7 Terraçó gru post. (s'ubstruc. color blanc).
 - P8 Terraçó gru post. (s'ubstruc. color blanc).
 - P9 Terraçó gru post. (s'ubstruc. color blanc).
 - P10 Terraçó gru post. (s'ubstruc. color blanc).
 - P11 Terraçó gru post. (s'ubstruc. color blanc).
 - P12 Terraçó gru post. (s'ubstruc. color blanc).
 - P13 Terraçó gru post. (s'ubstruc. color blanc).
 - P14 Terraçó gru post. (s'ubstruc. color blanc).
 - P15 Terraçó gru post. (s'ubstruc. color blanc).
 - P16 Terraçó gru post. (s'ubstruc. color blanc).
 - P17 Terraçó gru post. (s'ubstruc. color blanc).
 - P18 Terraçó gru post. (s'ubstruc. color blanc).
 - P19 Terraçó gru post. (s'ubstruc. color blanc).
 - P20 Terraçó gru post. (s'ubstruc. color blanc).
 - P21 Terraçó gru post. (s'ubstruc. color blanc).
 - P22 Terraçó gru post. (s'ubstruc. color blanc).

- REVESTIMENTS VERTICALS**
- R1 Cera 20x20cm a color i zones de servei.
 - R2 Cera 20x20cm a color i zones de servei.
 - R3 Cera 20x20cm a color i zones de servei.
 - R4 Cera 20x20cm a color i zones de servei.
 - R5 Cera 20x20cm a color i zones de servei.
 - R6 Cera 20x20cm a color i zones de servei.
 - R7 Cera 20x20cm a color i zones de servei.
 - R8 Cera 20x20cm a color i zones de servei.
 - R9 Cera 20x20cm a color i zones de servei.
 - R10 Cera 20x20cm a color i zones de servei.
 - R11 Cera 20x20cm a color i zones de servei.
 - R12 Cera 20x20cm a color i zones de servei.
 - R13 Cera 20x20cm a color i zones de servei.
 - R14 Cera 20x20cm a color i zones de servei.
 - R15 Cera 20x20cm a color i zones de servei.
 - R16 Cera 20x20cm a color i zones de servei.
 - R17 Cera 20x20cm a color i zones de servei.
 - R18 Cera 20x20cm a color i zones de servei.
 - R19 Cera 20x20cm a color i zones de servei.
 - R20 Cera 20x20cm a color i zones de servei.

- DNESORS**
- D1 Eina de fusta de color vermell i color blanc.
 - D2 Eina de fusta de color vermell i color blanc.
 - D3 Eina de fusta de color vermell i color blanc.
 - D4 Eina de fusta de color vermell i color blanc.
 - D5 Eina de fusta de color vermell i color blanc.
 - D6 Eina de fusta de color vermell i color blanc.
 - D7 Eina de fusta de color vermell i color blanc.
 - D8 Eina de fusta de color vermell i color blanc.
 - D9 Eina de fusta de color vermell i color blanc.
 - D10 Eina de fusta de color vermell i color blanc.
 - D11 Eina de fusta de color vermell i color blanc.
 - D12 Eina de fusta de color vermell i color blanc.
 - D13 Eina de fusta de color vermell i color blanc.
 - D14 Eina de fusta de color vermell i color blanc.
 - D15 Eina de fusta de color vermell i color blanc.
 - D16 Eina de fusta de color vermell i color blanc.
 - D17 Eina de fusta de color vermell i color blanc.
 - D18 Eina de fusta de color vermell i color blanc.
 - D19 Eina de fusta de color vermell i color blanc.
 - D20 Eina de fusta de color vermell i color blanc.

- PLATS SOBRES**
- S1 Taula de fusta de color vermell i color blanc.
 - S2 Taula de fusta de color vermell i color blanc.
 - S3 Taula de fusta de color vermell i color blanc.
 - S4 Taula de fusta de color vermell i color blanc.
 - S5 Taula de fusta de color vermell i color blanc.
 - S6 Taula de fusta de color vermell i color blanc.
 - S7 Taula de fusta de color vermell i color blanc.
 - S8 Taula de fusta de color vermell i color blanc.
 - S9 Taula de fusta de color vermell i color blanc.
 - S10 Taula de fusta de color vermell i color blanc.
 - S11 Taula de fusta de color vermell i color blanc.
 - S12 Taula de fusta de color vermell i color blanc.
 - S13 Taula de fusta de color vermell i color blanc.
 - S14 Taula de fusta de color vermell i color blanc.
 - S15 Taula de fusta de color vermell i color blanc.
 - S16 Taula de fusta de color vermell i color blanc.
 - S17 Taula de fusta de color vermell i color blanc.
 - S18 Taula de fusta de color vermell i color blanc.
 - S19 Taula de fusta de color vermell i color blanc.
 - S20 Taula de fusta de color vermell i color blanc.

QUADRE HABITACIONS TIPUS	TIPUS	Ocupació	Unitats
1	habitació	10	1
2	habitació	10	1
3	habitació	10	1
4	habitació	10	1
5	habitació	10	1
6	habitació	10	1
7	habitació	10	1
8	habitació	10	1
9	habitació	10	1
10	habitació	10	1
11	habitació	10	1
12	habitació	10	1
13	habitació	10	1
14	habitació	10	1
15	habitació	10	1
16	habitació	10	1
17	habitació	10	1
18	habitació	10	1
19	habitació	10	1
20	habitació	10	1
21	habitació	10	1
22	habitació	10	1
23	habitació	10	1
24	habitació	10	1
25	habitació	10	1
26	habitació	10	1
27	habitació	10	1
28	habitació	10	1
29	habitació	10	1
30	habitació	10	1
31	habitació	10	1
32	habitació	10	1
33	habitació	10	1
34	habitació	10	1
35	habitació	10	1
36	habitació	10	1
37	habitació	10	1
38	habitació	10	1
39	habitació	10	1
40	habitació	10	1
41	habitació	10	1
42	habitació	10	1
43	habitació	10	1
44	habitació	10	1
45	habitació	10	1
46	habitació	10	1
47	habitació	10	1
48	habitació	10	1
49	habitació	10	1
50	habitació	10	1
51	habitació	10	1
52	habitació	10	1
53	habitació	10	1
54	habitació	10	1
55	habitació	10	1
56	habitació	10	1
57	habitació	10	1
58	habitació	10	1
59	habitació	10	1
60	habitació	10	1
61	habitació	10	1
62	habitació	10	1
63	habitació	10	1
64	habitació	10	1
65	habitació	10	1
66	habitació	10	1
67	habitació	10	1
68	habitació	10	1
69	habitació	10	1
70	habitació	10	1
71	habitació	10	1
72	habitació	10	1
73	habitació	10	1
74	habitació	10	1
75	habitació	10	1
76	habitació	10	1
77	habitació	10	1
78	habitació	10	1
79	habitació	10	1
80	habitació	10	1
81	habitació	10	1
82	habitació	10	1
83	habitació	10	1
84	habitació	10	1
85	habitació	10	1
86	habitació	10	1
87	habitació	10	1
88	habitació	10	1
89	habitació	10	1
90	habitació	10	1
91	habitació	10	1
92	habitació	10	1
93	habitació	10	1
94	habitació	10	1
95	habitació	10	1
96	habitació	10	1
97	habitació	10	1
98	habitació	10	1
99	habitació	10	1
100	habitació	10	1

col·legi major sant Jordi
 projecte executiu
 ABRIL 2004
 PANTJA PRINERA
 1/100
 client: Universitat de Barcelona
 materials - A04
 arquitecte: Josep Lluís Mateo
 MAP arquitectos,sl
 C/ de Princesa 136 08008 Barcelona
 T: 93 286 63 58 Fax: 93 286 57 97

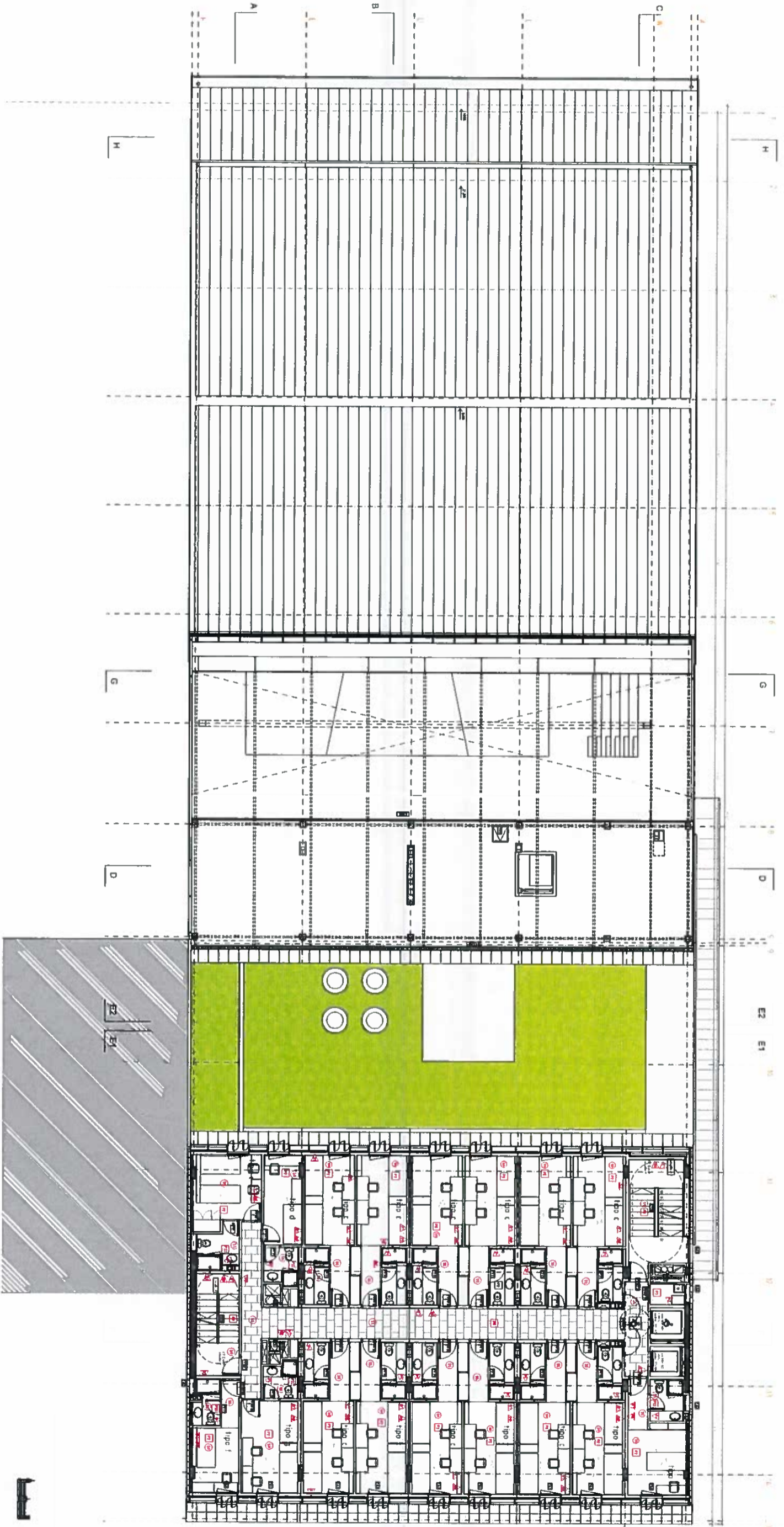

PANYSERS

P1 Formigó bastant + pintura políurea
 P2 Terrazo grà perll (60x60cm) color blanc
 P3 Gres 20x20cm a colorat i zones de servei
 P4 Gres 20x20cm a colorat i zones de servei
 P5 Llosa natural (marbre) 20x20x2cm
 P6 Llosa natural (marbre) 20x20x2cm
 P7 Terrazo grà perll (60x60cm) color blanc
 P8 Terrazo grà perll (60x60cm) color blanc
 P9 Terrazo grà perll (60x60cm) color blanc
 P10 Terrazo grà perll (60x60cm) color blanc
 P11 Terrazo grà perll (60x60cm) color blanc
 P12 Terrazo grà perll (60x60cm) color blanc
 P13 Terrazo grà perll (60x60cm) color blanc
 P14 Terrazo grà perll (60x60cm) color blanc
 P15 Terrazo grà perll (60x60cm) color blanc
 P16 Terrazo grà perll (60x60cm) color blanc
 P17 Terrazo grà perll (60x60cm) color blanc
 P18 Terrazo grà perll (60x60cm) color blanc
 P19 Terrazo grà perll (60x60cm) color blanc
 P20 Terrazo grà perll (60x60cm) color blanc
 P21 Terrazo grà perll (60x60cm) color blanc
 P22 Terrazo grà perll (60x60cm) color blanc
 P23 Terrazo grà perll (60x60cm) color blanc

REVESTIMENTS VERTICALS

R1 Gres acurat porcelanític 20x20cm i 1cm
 R2 Gres 20x20cm a colorat i zones de servei
 R3 Revestiment de pedra natural "calce" de 60x40x2cm amb que
 R4 Revestiment de pedra natural "calce" de 60x40x2cm amb que
 R5 Revestiment de pedra natural "calce" de 60x40x2cm amb que
 R6 Revestiment de pedra natural "calce" de 60x40x2cm amb que
 R7 Revestiment de pedra natural "calce" de 60x40x2cm amb que
 R8 Revestiment de pedra natural "calce" de 60x40x2cm amb que
 R9 Revestiment de pedra natural "calce" de 60x40x2cm amb que
 R10 Revestiment de pedra natural "calce" de 60x40x2cm amb que
 R11 Revestiment de pedra natural "calce" de 60x40x2cm amb que
 R12 Revestiment de pedra natural "calce" de 60x40x2cm amb que
 R13 Revestiment de pedra natural "calce" de 60x40x2cm amb que
 R14 Revestiment de pedra natural "calce" de 60x40x2cm amb que
 R15 Revestiment de pedra natural "calce" de 60x40x2cm amb que
 R16 Revestiment de pedra natural "calce" de 60x40x2cm amb que
 R17 Revestiment de pedra natural "calce" de 60x40x2cm amb que
 R18 Revestiment de pedra natural "calce" de 60x40x2cm amb que
 R19 Revestiment de pedra natural "calce" de 60x40x2cm amb que
 R20 Revestiment de pedra natural "calce" de 60x40x2cm amb que

DIVISIONES

D1 Div. d'obra de fusta de acorn englobat a dos cares
 D2 Div. d'obra de fusta de acorn englobat a dos cares
 D3 Div. d'obra de fusta de acorn englobat a dos cares
 D4 Div. d'obra de fusta de acorn englobat a dos cares
 D5 Div. d'obra de fusta de acorn englobat a dos cares
 D6 Div. d'obra de fusta de acorn englobat a dos cares
 D7 Div. d'obra de fusta de acorn englobat a dos cares
 D8 Div. d'obra de fusta de acorn englobat a dos cares
 D9 Div. d'obra de fusta de acorn englobat a dos cares
 D10 Div. d'obra de fusta de acorn englobat a dos cares
 D11 Div. d'obra de fusta de acorn englobat a dos cares
 D12 Div. d'obra de fusta de acorn englobat a dos cares
 D13 Div. d'obra de fusta de acorn englobat a dos cares
 D14 Div. d'obra de fusta de acorn englobat a dos cares
 D15 Div. d'obra de fusta de acorn englobat a dos cares
 D16 Div. d'obra de fusta de acorn englobat a dos cares
 D17 Div. d'obra de fusta de acorn englobat a dos cares
 D18 Div. d'obra de fusta de acorn englobat a dos cares
 D19 Div. d'obra de fusta de acorn englobat a dos cares
 D20 Div. d'obra de fusta de acorn englobat a dos cares

FALS BOSTRES

B1 Fals bostres de fusta de acorn englobat a dos cares
 B2 Fals bostres de fusta de acorn englobat a dos cares
 B3 Fals bostres de fusta de acorn englobat a dos cares
 B4 Fals bostres de fusta de acorn englobat a dos cares
 B5 Fals bostres de fusta de acorn englobat a dos cares
 B6 Fals bostres de fusta de acorn englobat a dos cares
 B7 Fals bostres de fusta de acorn englobat a dos cares
 B8 Fals bostres de fusta de acorn englobat a dos cares
 B9 Fals bostres de fusta de acorn englobat a dos cares
 B10 Fals bostres de fusta de acorn englobat a dos cares
 B11 Fals bostres de fusta de acorn englobat a dos cares
 B12 Fals bostres de fusta de acorn englobat a dos cares
 B13 Fals bostres de fusta de acorn englobat a dos cares
 B14 Fals bostres de fusta de acorn englobat a dos cares
 B15 Fals bostres de fusta de acorn englobat a dos cares
 B16 Fals bostres de fusta de acorn englobat a dos cares
 B17 Fals bostres de fusta de acorn englobat a dos cares
 B18 Fals bostres de fusta de acorn englobat a dos cares
 B19 Fals bostres de fusta de acorn englobat a dos cares
 B20 Fals bostres de fusta de acorn englobat a dos cares

QUADRE HABITACIONS TIPUS	TIPUS	QUADRE	UBERTAT
1	H1	habitatge	1
2	H2	habitatge	1
TOTAL DIBUJAT: 2			
TOTAL INDIVIDUALS: 2			

col·legi major sant Jordi

projecte executiu

ABRIL 2004

PLANTA QUARTA

1105

client: Universitat de Barcelona

material: A07

arquitecte: Josep Lluís Mateo

MAP arquitectos.s.l

c/ de gràcia 108 6è 08008 barcelona

tel: 93 716 63 76 fax: 93 716 52 92

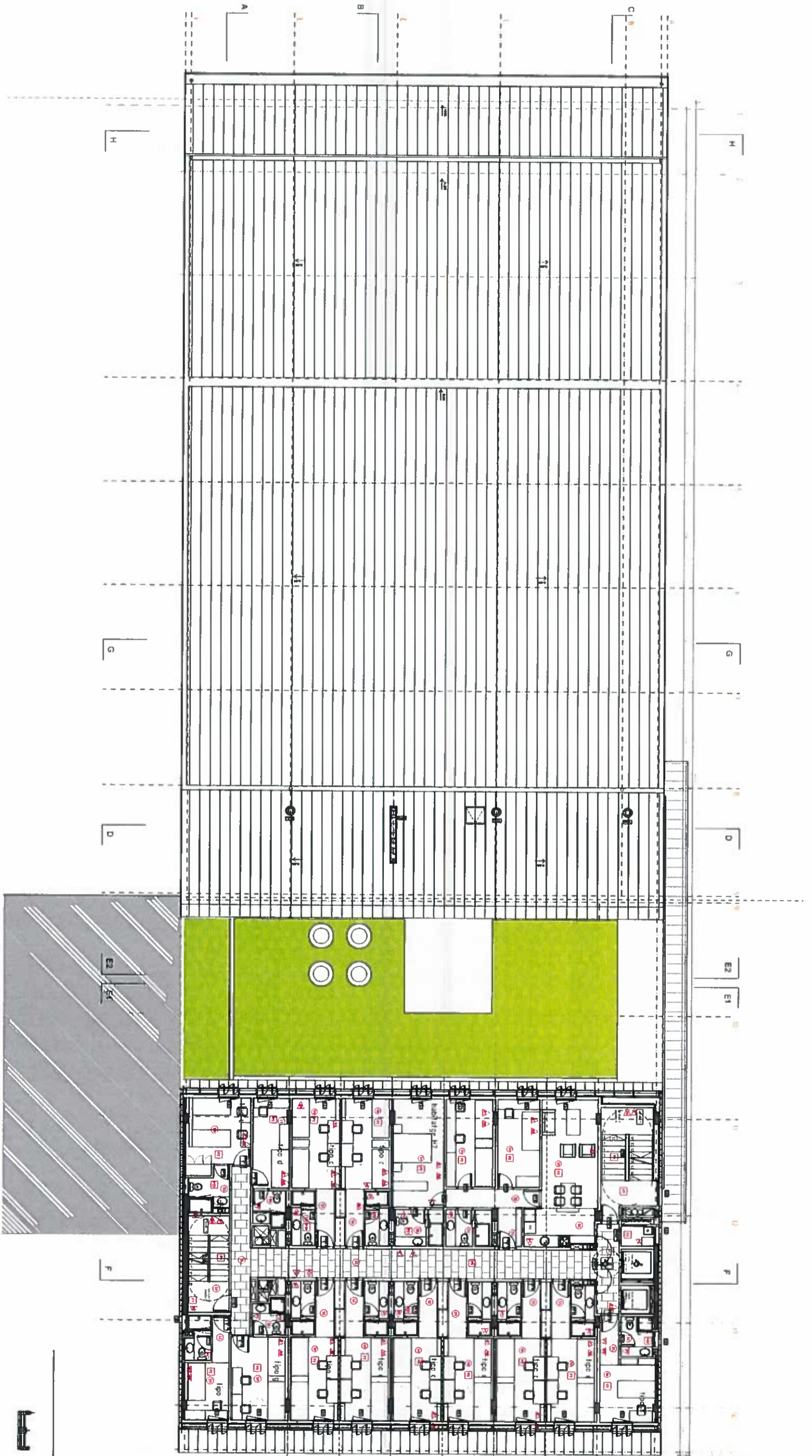

- PANYSANTS**
- P1 Formigó massala + pintura polidura
 - P2 Ceràmica grisa (col·locar, color blanc)
 - P3 Paviment de ceràmica (color blanc)
 - P4 Paviment de ceràmica (color blanc)
 - P5 Paviment de ceràmica (color blanc)
 - P6 Paviment de ceràmica (color blanc)
 - P7 Paviment de ceràmica (color blanc)
 - P8 Paviment de ceràmica (color blanc)
 - P9 Paviment de ceràmica (color blanc)
 - P10 Paviment de ceràmica (color blanc)
 - P11 Paviment de ceràmica (color blanc)
 - P12 Paviment de ceràmica (color blanc)
 - P13 Paviment de ceràmica (color blanc)
 - P14 Paviment de ceràmica (color blanc)
 - P15 Paviment de ceràmica (color blanc)
 - P16 Paviment de ceràmica (color blanc)
 - P17 Paviment de ceràmica (color blanc)
 - P18 Paviment de ceràmica (color blanc)
 - P19 Paviment de ceràmica (color blanc)
 - P20 Paviment de ceràmica (color blanc)
 - P21 Paviment de ceràmica (color blanc)
 - P22 Paviment de ceràmica (color blanc)
 - P23 Paviment de ceràmica (color blanc)

- REVESTIMENTS VERTICALS**
- R1 Ceràmica ceràmica 20x20cm i 10mm
 - R2 Ceràmica ceràmica 20x20cm i 10mm
 - R3 Ceràmica ceràmica 20x20cm i 10mm
 - R4 Ceràmica ceràmica 20x20cm i 10mm
 - R5 Ceràmica ceràmica 20x20cm i 10mm
 - R6 Ceràmica ceràmica 20x20cm i 10mm
 - R7 Ceràmica ceràmica 20x20cm i 10mm
 - R8 Ceràmica ceràmica 20x20cm i 10mm
 - R9 Ceràmica ceràmica 20x20cm i 10mm
 - R10 Ceràmica ceràmica 20x20cm i 10mm
 - R11 Ceràmica ceràmica 20x20cm i 10mm
 - R12 Ceràmica ceràmica 20x20cm i 10mm
 - R13 Ceràmica ceràmica 20x20cm i 10mm
 - R14 Ceràmica ceràmica 20x20cm i 10mm
 - R15 Ceràmica ceràmica 20x20cm i 10mm
 - R16 Ceràmica ceràmica 20x20cm i 10mm
 - R17 Ceràmica ceràmica 20x20cm i 10mm
 - R18 Ceràmica ceràmica 20x20cm i 10mm
 - R19 Ceràmica ceràmica 20x20cm i 10mm
 - R20 Ceràmica ceràmica 20x20cm i 10mm

- CONDICIONS**
- D1 Estructura de formigó de 40cm englobant a tota planta
 - D2 Estructura de formigó de 40cm englobant a tota planta
 - D3 Estructura de formigó de 40cm englobant a tota planta
 - D4 Estructura de formigó de 40cm englobant a tota planta
 - D5 Estructura de formigó de 40cm englobant a tota planta
 - D6 Estructura de formigó de 40cm englobant a tota planta
 - D7 Estructura de formigó de 40cm englobant a tota planta
 - D8 Estructura de formigó de 40cm englobant a tota planta
 - D9 Estructura de formigó de 40cm englobant a tota planta
 - D10 Estructura de formigó de 40cm englobant a tota planta
 - D11 Estructura de formigó de 40cm englobant a tota planta
 - D12 Estructura de formigó de 40cm englobant a tota planta
 - D13 Estructura de formigó de 40cm englobant a tota planta
 - D14 Estructura de formigó de 40cm englobant a tota planta
 - D15 Estructura de formigó de 40cm englobant a tota planta
 - D16 Estructura de formigó de 40cm englobant a tota planta
 - D17 Estructura de formigó de 40cm englobant a tota planta
 - D18 Estructura de formigó de 40cm englobant a tota planta
 - D19 Estructura de formigó de 40cm englobant a tota planta
 - D20 Estructura de formigó de 40cm englobant a tota planta

FALS SOSTRES

S1	Traspassos de cables de 15mm de diàmetre
S2	Traspassos de cables de 20mm de diàmetre
S3	Traspassos de cables de 25mm de diàmetre
S4	Traspassos de cables de 30mm de diàmetre
S5	Traspassos de cables de 35mm de diàmetre
S6	Traspassos de cables de 40mm de diàmetre
S7	Traspassos de cables de 45mm de diàmetre
S8	Traspassos de cables de 50mm de diàmetre
S9	Traspassos de cables de 55mm de diàmetre
S10	Traspassos de cables de 60mm de diàmetre

QUADRE HABITACIONS TIPUS

TIPUS	CODI	UNITATS
1	101	1
2	102	1
3	103	1
4	104	1
5	105	1
6	106	1
7	107	1
8	108	1
9	109	1
10	110	1
11	111	1
12	112	1
13	113	1
14	114	1
15	115	1
16	116	1
17	117	1
18	118	1
19	119	1
20	120	1
21	121	1
22	122	1
23	123	1
24	124	1
25	125	1
26	126	1
27	127	1
28	128	1
29	129	1
30	130	1
31	131	1
32	132	1
33	133	1
34	134	1
35	135	1
36	136	1
37	137	1
38	138	1
39	139	1
40	140	1
41	141	1
42	142	1
43	143	1
44	144	1
45	145	1
46	146	1
47	147	1
48	148	1
49	149	1
50	150	1
51	151	1
52	152	1
53	153	1
54	154	1
55	155	1
56	156	1
57	157	1
58	158	1
59	159	1
60	160	1
61	161	1
62	162	1
63	163	1
64	164	1
65	165	1
66	166	1
67	167	1
68	168	1
69	169	1
70	170	1
71	171	1
72	172	1
73	173	1
74	174	1
75	175	1
76	176	1
77	177	1
78	178	1
79	179	1
80	180	1
81	181	1
82	182	1
83	183	1
84	184	1
85	185	1
86	186	1
87	187	1
88	188	1
89	189	1
90	190	1
91	191	1
92	192	1
93	193	1
94	194	1
95	195	1
96	196	1
97	197	1
98	198	1
99	199	1
100	200	1

collegi major sant Jordi

projecte exec

ABR 2 4

PLANTA CN NA

client: Universitat de B r el

materials: A

arquitecte: Josep Lluís Mateo

MAP arquitectos.s.l

d'ee gràfica: 086 66 08008

tel: 93 505 53 35 fax: 93 505 53 39

tel: 93 716 63 56 fax: 93 716 58 52

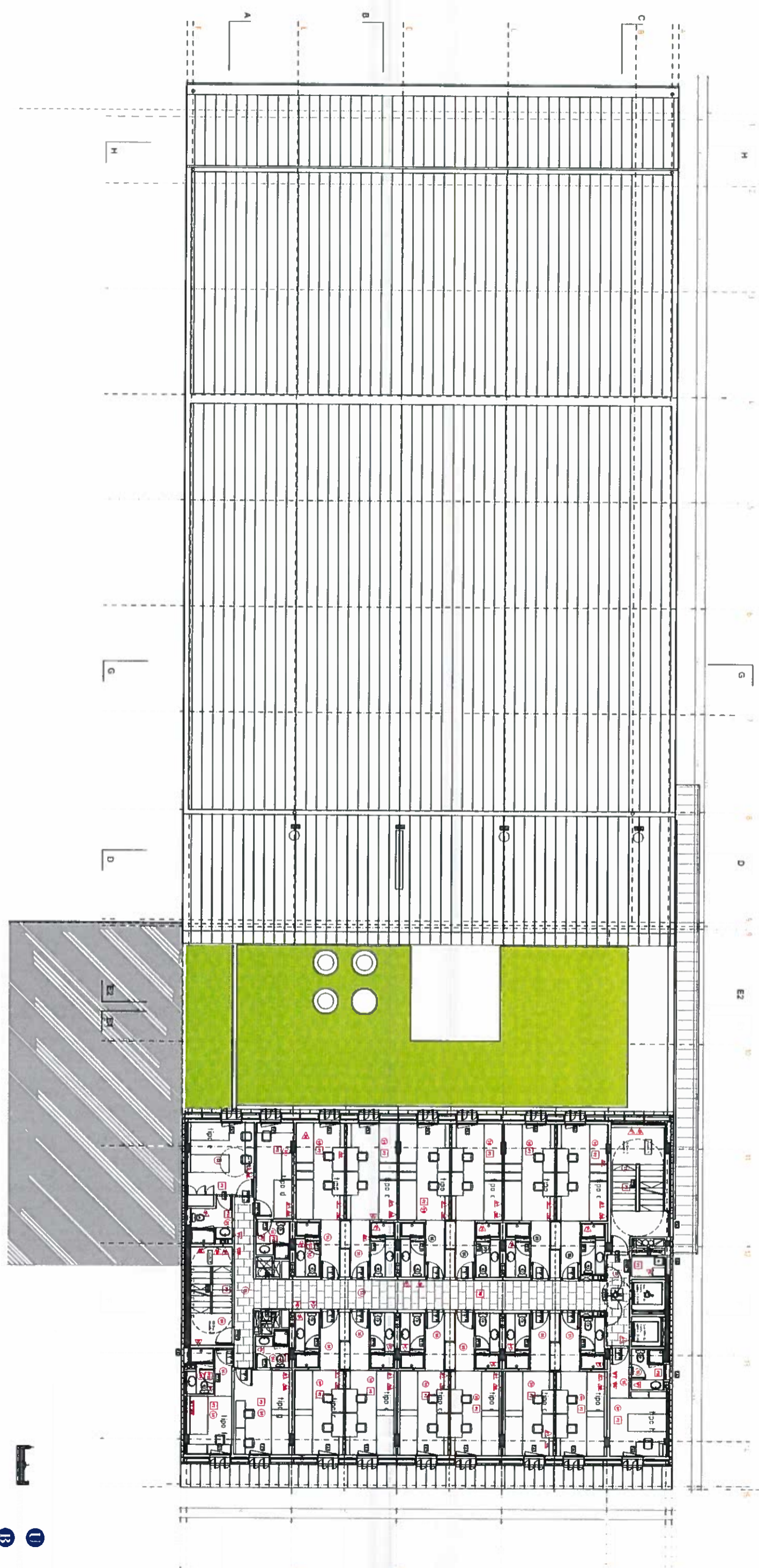

PAVIMENTS

P1 Formigó reforçat + gresol pols vermell
 P2 Formigó polit per 200x20cm, color blanc
 P3 Gres natural (Ingress tip absens) 20x40cm
 P4 Gres natural (Ingress tip absens) 20x40cm
 P5 Gres natural (Ingress tip absens) 20x40cm
 P6 Gres natural (Ingress tip absens) 20x40cm
 P7 Gres natural (Ingress tip absens) 20x40cm
 P8 Gres natural (Ingress tip absens) 20x40cm
 P9 Gres natural (Ingress tip absens) 20x40cm
 P10 Gres natural (Ingress tip absens) 20x40cm
 P11 Gres natural (Ingress tip absens) 20x40cm
 P12 Gres natural (Ingress tip absens) 20x40cm
 P13 Gres natural (Ingress tip absens) 20x40cm
 P14 Gres natural (Ingress tip absens) 20x40cm
 P15 Gres natural (Ingress tip absens) 20x40cm
 P16 Gres natural (Ingress tip absens) 20x40cm
 P17 Gres natural (Ingress tip absens) 20x40cm
 P18 Gres natural (Ingress tip absens) 20x40cm
 P19 Gres natural (Ingress tip absens) 20x40cm
 P20 Gres natural (Ingress tip absens) 20x40cm
 P21 Gres natural (Ingress tip absens) 20x40cm
 P22 Gres natural (Ingress tip absens) 20x40cm
 P23 Gres natural (Ingress tip absens) 20x40cm

REVESTIMENTS VERTICALS

R1 Gres natural pols vermell 20x40cm i 5mm
 R2 Gres natural pols vermell 20x40cm i 5mm
 R3 Gres natural pols vermell 20x40cm i 5mm
 R4 Gres natural pols vermell 20x40cm i 5mm
 R5 Gres natural pols vermell 20x40cm i 5mm
 R6 Gres natural pols vermell 20x40cm i 5mm
 R7 Gres natural pols vermell 20x40cm i 5mm
 R8 Gres natural pols vermell 20x40cm i 5mm
 R9 Gres natural pols vermell 20x40cm i 5mm
 R10 Gres natural pols vermell 20x40cm i 5mm
 R11 Gres natural pols vermell 20x40cm i 5mm
 R12 Gres natural pols vermell 20x40cm i 5mm
 R13 Gres natural pols vermell 20x40cm i 5mm
 R14 Gres natural pols vermell 20x40cm i 5mm
 R15 Gres natural pols vermell 20x40cm i 5mm
 R16 Gres natural pols vermell 20x40cm i 5mm
 R17 Gres natural pols vermell 20x40cm i 5mm
 R18 Gres natural pols vermell 20x40cm i 5mm
 R19 Gres natural pols vermell 20x40cm i 5mm
 R20 Gres natural pols vermell 20x40cm i 5mm
 R21 Gres natural pols vermell 20x40cm i 5mm
 R22 Gres natural pols vermell 20x40cm i 5mm
 R23 Gres natural pols vermell 20x40cm i 5mm

FINISONS

D1 Fina d'obra de líbrica de formigó acabat a dos carres.
 D2 Fina d'obra de líbrica de formigó acabat a dos carres.
 D3 Fina d'obra de líbrica de 1,2cm enguixat a dos carres.
 D4 Fina d'obra de líbrica de 1,2cm enguixat a dos carres.
 D5 Fina d'obra de líbrica de 1,2cm enguixat a dos carres.
 D6 Fina d'obra de líbrica de 1,2cm enguixat a dos carres.
 D7 Fina d'obra de líbrica de 1,2cm enguixat a dos carres.
 D8 Fina d'obra de líbrica de 1,2cm enguixat a dos carres.
 D9 Fina d'obra de líbrica de 1,2cm enguixat a dos carres.
 D10 Fina d'obra de líbrica de 1,2cm enguixat a dos carres.
 D11 Fina d'obra de líbrica de 1,2cm enguixat a dos carres.
 D12 Fina d'obra de líbrica de 1,2cm enguixat a dos carres.
 D13 Fina d'obra de líbrica de 1,2cm enguixat a dos carres.
 D14 Fina d'obra de líbrica de 1,2cm enguixat a dos carres.
 D15 Fina d'obra de líbrica de 1,2cm enguixat a dos carres.
 D16 Fina d'obra de líbrica de 1,2cm enguixat a dos carres.
 D17 Fina d'obra de líbrica de 1,2cm enguixat a dos carres.
 D18 Fina d'obra de líbrica de 1,2cm enguixat a dos carres.
 D19 Fina d'obra de líbrica de 1,2cm enguixat a dos carres.
 D20 Fina d'obra de líbrica de 1,2cm enguixat a dos carres.
 D21 Fina d'obra de líbrica de 1,2cm enguixat a dos carres.
 D22 Fina d'obra de líbrica de 1,2cm enguixat a dos carres.
 D23 Fina d'obra de líbrica de 1,2cm enguixat a dos carres.

FALS SOBRES

S1 Fals de formigó acabat a dos carres.
 S2 Fals de formigó acabat a dos carres.
 S3 Fals de formigó acabat a dos carres.
 S4 Fals de formigó acabat a dos carres.
 S5 Fals de formigó acabat a dos carres.
 S6 Fals de formigó acabat a dos carres.
 S7 Fals de formigó acabat a dos carres.
 S8 Fals de formigó acabat a dos carres.
 S9 Fals de formigó acabat a dos carres.
 S10 Fals de formigó acabat a dos carres.
 S11 Fals de formigó acabat a dos carres.
 S12 Fals de formigó acabat a dos carres.
 S13 Fals de formigó acabat a dos carres.
 S14 Fals de formigó acabat a dos carres.
 S15 Fals de formigó acabat a dos carres.
 S16 Fals de formigó acabat a dos carres.
 S17 Fals de formigó acabat a dos carres.
 S18 Fals de formigó acabat a dos carres.
 S19 Fals de formigó acabat a dos carres.
 S20 Fals de formigó acabat a dos carres.
 S21 Fals de formigó acabat a dos carres.
 S22 Fals de formigó acabat a dos carres.
 S23 Fals de formigó acabat a dos carres.

TIPOUS	QUADRE	UMPTA3
1	0,00	7
2	0,00	10
3	0,00	10
4	0,00	10
5	0,00	10
6	0,00	10
7	0,00	10
8	0,00	10
9	0,00	10
10	0,00	10
11	0,00	10
12	0,00	10
13	0,00	10
14	0,00	10
15	0,00	10
16	0,00	10
17	0,00	10
18	0,00	10
19	0,00	10
20	0,00	10
21	0,00	10
22	0,00	10
23	0,00	10
24	0,00	10
25	0,00	10
26	0,00	10
27	0,00	10
28	0,00	10
29	0,00	10
30	0,00	10
31	0,00	10
32	0,00	10
33	0,00	10
34	0,00	10
35	0,00	10
36	0,00	10
37	0,00	10
38	0,00	10
39	0,00	10
40	0,00	10
41	0,00	10
42	0,00	10
43	0,00	10
44	0,00	10
45	0,00	10
46	0,00	10
47	0,00	10
48	0,00	10
49	0,00	10
50	0,00	10
51	0,00	10
52	0,00	10
53	0,00	10
54	0,00	10
55	0,00	10
56	0,00	10
57	0,00	10
58	0,00	10
59	0,00	10
60	0,00	10
61	0,00	10
62	0,00	10
63	0,00	10
64	0,00	10
65	0,00	10
66	0,00	10
67	0,00	10
68	0,00	10
69	0,00	10
70	0,00	10
71	0,00	10
72	0,00	10
73	0,00	10
74	0,00	10
75	0,00	10
76	0,00	10
77	0,00	10
78	0,00	10
79	0,00	10
80	0,00	10
81	0,00	10
82	0,00	10
83	0,00	10
84	0,00	10
85	0,00	10
86	0,00	10
87	0,00	10
88	0,00	10
89	0,00	10
90	0,00	10
91	0,00	10
92	0,00	10
93	0,00	10
94	0,00	10
95	0,00	10
96	0,00	10
97	0,00	10
98	0,00	10
99	0,00	10
100	0,00	10

TOTAL D'OBRA: 100

TOTAL M2: 100

col·legi major sant Jordi

client: **Ju**

arquitecte: **Josep Lluís Mateo**

MAP arquitectos, s.l

C/CP 972.0A 0864 08008 BARCELONA

Tel 93 216 63 38 Fax 93 216 57 92

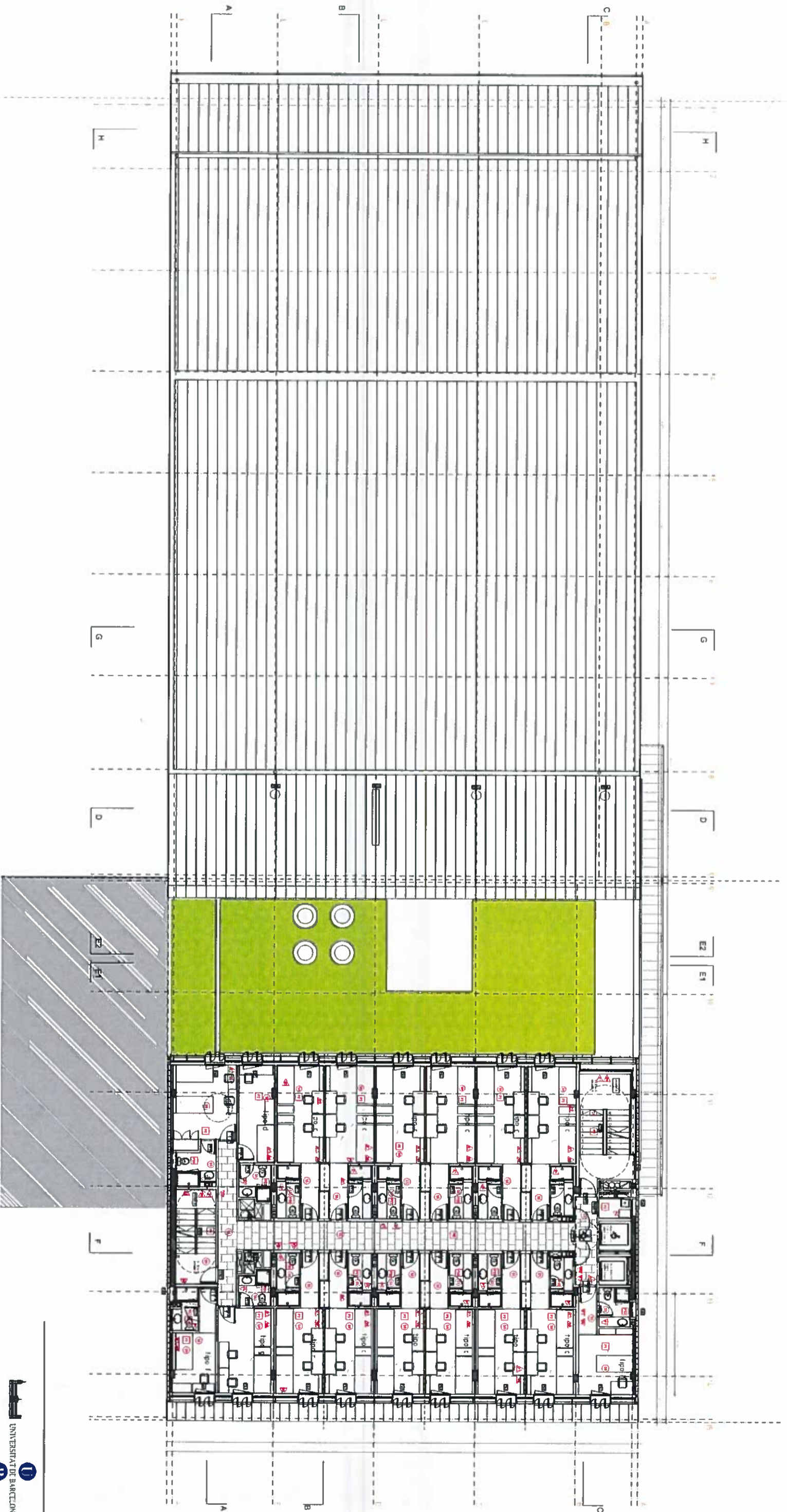

- PANELLERS**
- P1 Formigó armat a 100mm de gruella
 - P2 Formigó armat a 100mm de gruella
 - P3 Formigó armat a 100mm de gruella
 - P4 Formigó armat a 100mm de gruella
 - P5 Formigó armat a 100mm de gruella
 - P6 Formigó armat a 100mm de gruella
 - P7 Formigó armat a 100mm de gruella
 - P8 Formigó armat a 100mm de gruella
 - P9 Formigó armat a 100mm de gruella
 - P10 Formigó armat a 100mm de gruella
 - P11 Formigó armat a 100mm de gruella
 - P12 Formigó armat a 100mm de gruella
 - P13 Formigó armat a 100mm de gruella
 - P14 Formigó armat a 100mm de gruella
 - P15 Formigó armat a 100mm de gruella
 - P16 Formigó armat a 100mm de gruella
 - P17 Formigó armat a 100mm de gruella
 - P18 Formigó armat a 100mm de gruella
 - P19 Formigó armat a 100mm de gruella
 - P20 Formigó armat a 100mm de gruella
 - P21 Formigó armat a 100mm de gruella
 - P22 Formigó armat a 100mm de gruella

- REVESTIMENTS VERTICALS**
- R1 Gres escaut porcelanat 20x20cm x 1cm
 - R2 Gres escaut porcelanat 20x20cm x 1cm
 - R3 Gres escaut porcelanat 20x20cm x 1cm
 - R4 Gres escaut porcelanat 20x20cm x 1cm
 - R5 Gres escaut porcelanat 20x20cm x 1cm
 - R6 Gres escaut porcelanat 20x20cm x 1cm
 - R7 Gres escaut porcelanat 20x20cm x 1cm
 - R8 Gres escaut porcelanat 20x20cm x 1cm
 - R9 Gres escaut porcelanat 20x20cm x 1cm
 - R10 Gres escaut porcelanat 20x20cm x 1cm
 - R11 Gres escaut porcelanat 20x20cm x 1cm
 - R12 Gres escaut porcelanat 20x20cm x 1cm
 - R13 Gres escaut porcelanat 20x20cm x 1cm
 - R14 Gres escaut porcelanat 20x20cm x 1cm
 - R15 Gres escaut porcelanat 20x20cm x 1cm
 - R16 Gres escaut porcelanat 20x20cm x 1cm
 - R17 Gres escaut porcelanat 20x20cm x 1cm
 - R18 Gres escaut porcelanat 20x20cm x 1cm
 - R19 Gres escaut porcelanat 20x20cm x 1cm
 - R20 Gres escaut porcelanat 20x20cm x 1cm

- DIVISIONES**
- D1 Eina d'obra de fusta de roure amb un costat a dos carres.
 - D2 Eina d'obra de fusta de roure amb dos costats.
 - D3 Eina d'obra de fusta de roure amb tres costats.
 - D4 Eina d'obra de fusta de roure amb quatre costats.
 - D5 Eina d'obra de fusta de roure amb un costat a dos carres i un altre costat a dos carres.
 - D6 Eina d'obra de fusta de roure amb un costat a dos carres i un altre costat a tres carres.
 - D7 Eina d'obra de fusta de roure amb un costat a dos carres i un altre costat a quatre carres.
 - D8 Eina d'obra de fusta de roure amb un costat a dos carres i un altre costat a cinc carres.
 - D9 Eina d'obra de fusta de roure amb un costat a dos carres i un altre costat a sis carres.
 - D10 Eina d'obra de fusta de roure amb un costat a dos carres i un altre costat a set carres.
 - D11 Eina d'obra de fusta de roure amb un costat a dos carres i un altre costat a vuit carres.
 - D12 Eina d'obra de fusta de roure amb un costat a dos carres i un altre costat a nou carres.
 - D13 Eina d'obra de fusta de roure amb un costat a dos carres i un altre costat a deu carres.
 - D14 Eina d'obra de fusta de roure amb un costat a dos carres i un altre costat a onze carres.
 - D15 Eina d'obra de fusta de roure amb un costat a dos carres i un altre costat a dotze carres.
 - D16 Eina d'obra de fusta de roure amb un costat a dos carres i un altre costat a tretze carres.
 - D17 Eina d'obra de fusta de roure amb un costat a dos carres i un altre costat a catorze carres.
 - D18 Eina d'obra de fusta de roure amb un costat a dos carres i un altre costat a quinze carres.
 - D19 Eina d'obra de fusta de roure amb un costat a dos carres i un altre costat a setze carres.
 - D20 Eina d'obra de fusta de roure amb un costat a dos carres i un altre costat a disset carres.

- PLAJS SOBRES**
- S1 Tancament de portes de fusta amb un costat a dos carres.
 - S2 Tancament de portes de fusta amb dos costats.
 - S3 Tancament de portes de fusta amb tres costats.
 - S4 Tancament de portes de fusta amb quatre costats.
 - S5 Tancament de portes de fusta amb un costat a dos carres i un altre costat a dos carres.
 - S6 Tancament de portes de fusta amb un costat a dos carres i un altre costat a tres carres.
 - S7 Tancament de portes de fusta amb un costat a dos carres i un altre costat a quatre carres.
 - S8 Tancament de portes de fusta amb un costat a dos carres i un altre costat a cinc carres.
 - S9 Tancament de portes de fusta amb un costat a dos carres i un altre costat a sis carres.
 - S10 Tancament de portes de fusta amb un costat a dos carres i un altre costat a set carres.
 - S11 Tancament de portes de fusta amb un costat a dos carres i un altre costat a vuit carres.
 - S12 Tancament de portes de fusta amb un costat a dos carres i un altre costat a nou carres.
 - S13 Tancament de portes de fusta amb un costat a dos carres i un altre costat a deu carres.
 - S14 Tancament de portes de fusta amb un costat a dos carres i un altre costat a onze carres.
 - S15 Tancament de portes de fusta amb un costat a dos carres i un altre costat a dotze carres.
 - S16 Tancament de portes de fusta amb un costat a dos carres i un altre costat a tretze carres.
 - S17 Tancament de portes de fusta amb un costat a dos carres i un altre costat a catorze carres.
 - S18 Tancament de portes de fusta amb un costat a dos carres i un altre costat a quinze carres.
 - S19 Tancament de portes de fusta amb un costat a dos carres i un altre costat a setze carres.
 - S20 Tancament de portes de fusta amb un costat a dos carres i un altre costat a disset carres.

QUADRE HABITACIONS TIPUS	TIPUS	OCCUPACIO	UMFATS
1	habitació	1	1
2	habitació	2	2
3	habitació	3	3
4	habitació	4	4
5	habitació	5	5
6	habitació	6	6
7	habitació	7	7
8	habitació	8	8
9	habitació	9	9
10	habitació	10	10
11	habitació	11	11
12	habitació	12	12
TOTAL D'OKES:			120
TOTAL INDIVIDUALS:			33

col·legi major sant jordi
 projecte executiu
 ABRIL 2016
 PLANTA SETENA
 1/100

UNIVERSITAT DE BARCELONA

client: Universitat de Barcelona
 C/REC D'EXECUCIO
 1. Edifici: 2^a Et. 20.08.07 Barcelona
 Tel: 93 402 43 31 Fax: 93 403 53 59

arquitecte: Josep Lluís Mateo
 MAP arquitectos.s.l
 p de gràcia 108 08001 Barcelona
 Tel: 93 316 63 56 Fax: 93 316 52 52

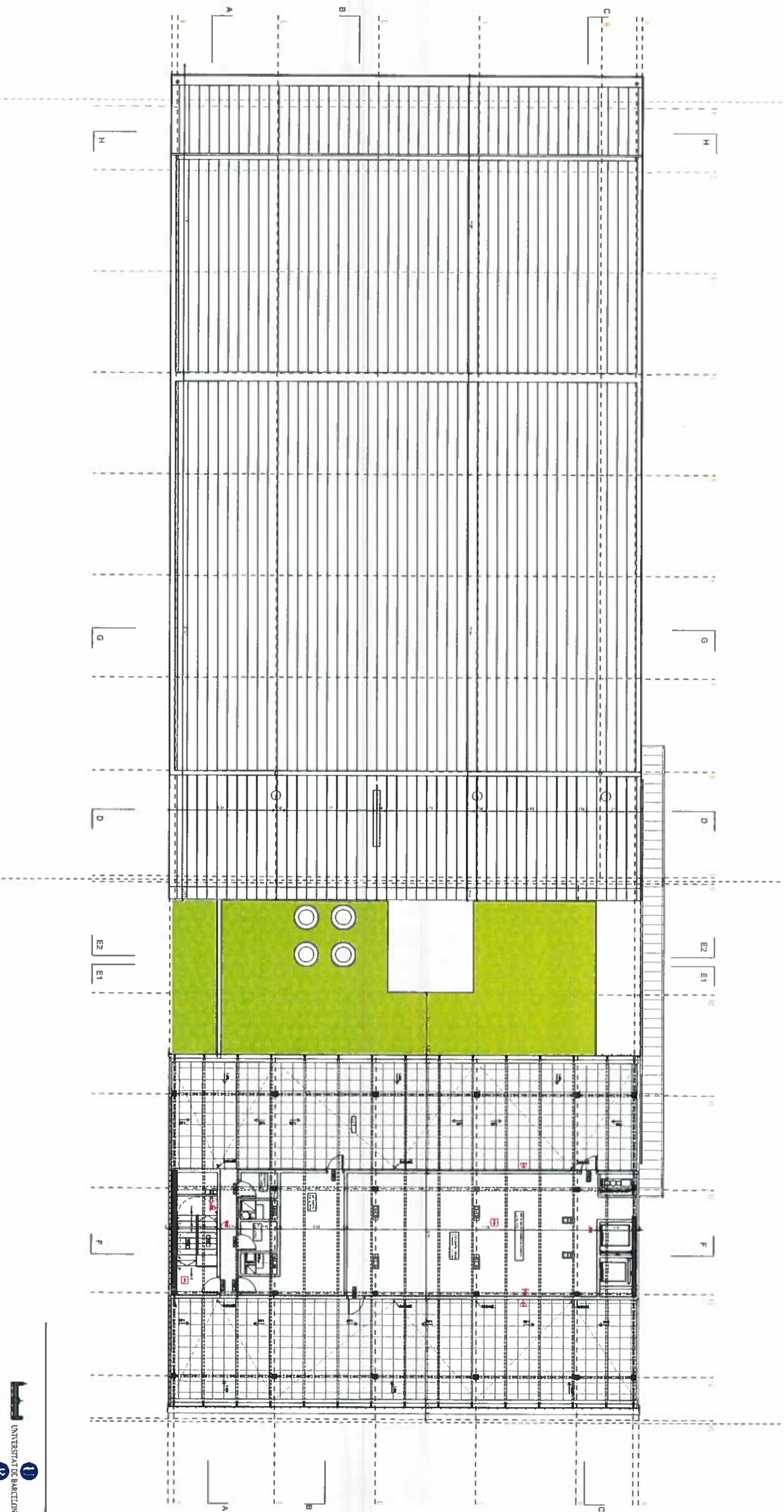

PANYSERS

- P1 Formigó i fusta + plànol i perfilat
- P2 Tancat grà per al·ludador, color blanc
- P3 Cera 20x20cm a color i zones de senyal
- P4 Fusta maciça (interior "tipus algarroba") 60x120cm
- P5 Fusta maciça (interior "tipus algarroba") 60x120cm
- P6 Tancat grà per al·ludador, color blanc
- P7 Tancat grà per al·ludador, color blanc
- P8 Tancat grà per al·ludador, color blanc
- P9 Tancat grà per al·ludador, color blanc
- P10 Tancat grà per al·ludador, color blanc
- P11 Tancat grà per al·ludador, color blanc
- P12 Tancat grà per al·ludador, color blanc
- P13 Tancat grà per al·ludador, color blanc
- P14 Tancat grà per al·ludador, color blanc
- P15 Tancat grà per al·ludador, color blanc
- P16 Tancat grà per al·ludador, color blanc
- P17 Tancat grà per al·ludador, color blanc
- P18 Tancat grà per al·ludador, color blanc
- P19 Tancat grà per al·ludador, color blanc
- P20 Tancat grà per al·ludador, color blanc
- P21 Tancat grà per al·ludador, color blanc
- P22 Tancat grà per al·ludador, color blanc

REVESTIMENTA VERTICALS

- R1 Cera i ceràmica 20x20cm, 1,5cm
- R2 Cera 20x20cm a color i zones de senyal
- R3 Revestiment de pedra natural "color" de 60x30x20cm amb gra fi
- R4 Revestiment de fusta, taller "tipus algarroba" 120x20cm, color blanc
- R5 Revestiment de fusta, taller "tipus algarroba" 120x20cm, color blanc
- R6 Revestiment de fusta, taller "tipus algarroba" 120x20cm, color blanc
- R7 Revestiment de fusta, taller "tipus algarroba" 120x20cm, color blanc
- R8 Revestiment de fusta, taller "tipus algarroba" 120x20cm, color blanc
- R9 Revestiment de fusta, taller "tipus algarroba" 120x20cm, color blanc
- R10 Revestiment de fusta, taller "tipus algarroba" 120x20cm, color blanc
- R11 Revestiment de fusta, taller "tipus algarroba" 120x20cm, color blanc
- R12 Revestiment de fusta, taller "tipus algarroba" 120x20cm, color blanc
- R13 Revestiment de fusta, taller "tipus algarroba" 120x20cm, color blanc
- R14 Revestiment de fusta, taller "tipus algarroba" 120x20cm, color blanc
- R15 Revestiment de fusta, taller "tipus algarroba" 120x20cm, color blanc
- R16 Revestiment de fusta, taller "tipus algarroba" 120x20cm, color blanc
- R17 Revestiment de fusta, taller "tipus algarroba" 120x20cm, color blanc
- R18 Revestiment de fusta, taller "tipus algarroba" 120x20cm, color blanc
- R19 Revestiment de fusta, taller "tipus algarroba" 120x20cm, color blanc
- R20 Revestiment de fusta, taller "tipus algarroba" 120x20cm, color blanc

DISSONERS

- D1 Eina de fusta de color clar, acabat i color clar
- D2 Eina de fusta de color clar, acabat i color clar
- D3 Eina de fusta de color clar, acabat i color clar
- D4 Eina de fusta de color clar, acabat i color clar
- D5 Eina de fusta de color clar, acabat i color clar
- D6 Eina de fusta de color clar, acabat i color clar
- D7 Eina de fusta de color clar, acabat i color clar
- D8 Eina de fusta de color clar, acabat i color clar
- D9 Eina de fusta de color clar, acabat i color clar
- D10 Eina de fusta de color clar, acabat i color clar
- D11 Eina de fusta de color clar, acabat i color clar
- D12 Eina de fusta de color clar, acabat i color clar
- D13 Eina de fusta de color clar, acabat i color clar
- D14 Eina de fusta de color clar, acabat i color clar
- D15 Eina de fusta de color clar, acabat i color clar
- D16 Eina de fusta de color clar, acabat i color clar
- D17 Eina de fusta de color clar, acabat i color clar
- D18 Eina de fusta de color clar, acabat i color clar
- D19 Eina de fusta de color clar, acabat i color clar
- D20 Eina de fusta de color clar, acabat i color clar

FALS SOSTRES

- S1 Tancat ceram, de color clar, acabat i color clar
- S2 Tancat ceram, de color clar, acabat i color clar
- S3 Tancat ceram, de color clar, acabat i color clar
- S4 Tancat ceram, de color clar, acabat i color clar
- S5 Tancat ceram, de color clar, acabat i color clar
- S6 Tancat ceram, de color clar, acabat i color clar
- S7 Tancat ceram, de color clar, acabat i color clar
- S8 Tancat ceram, de color clar, acabat i color clar
- S9 Tancat ceram, de color clar, acabat i color clar
- S10 Tancat ceram, de color clar, acabat i color clar
- S11 Tancat ceram, de color clar, acabat i color clar
- S12 Tancat ceram, de color clar, acabat i color clar
- S13 Tancat ceram, de color clar, acabat i color clar
- S14 Tancat ceram, de color clar, acabat i color clar
- S15 Tancat ceram, de color clar, acabat i color clar
- S16 Tancat ceram, de color clar, acabat i color clar
- S17 Tancat ceram, de color clar, acabat i color clar
- S18 Tancat ceram, de color clar, acabat i color clar
- S19 Tancat ceram, de color clar, acabat i color clar
- S20 Tancat ceram, de color clar, acabat i color clar



collegi major sant Jordi

projecte executiu

ABRIL 2004

PLANTA VENTANA / SOLA COBERTA

1:800

client

Universitat de Barcelona
C/ret d'execució
Pla Pi i Suñer
E: Calme 21-27 200807 Barcelona
T: 93 402 53 36 fax: 93 452 52 29

arquitecte

Josep Lluís Mateo
MAP arquitectos s.l
o de gràfic a: 08141 08006 Barcelona
c/m: r.n. arq: 08141 08006
t: 93 216 63 56 fax: 93 216 52 52

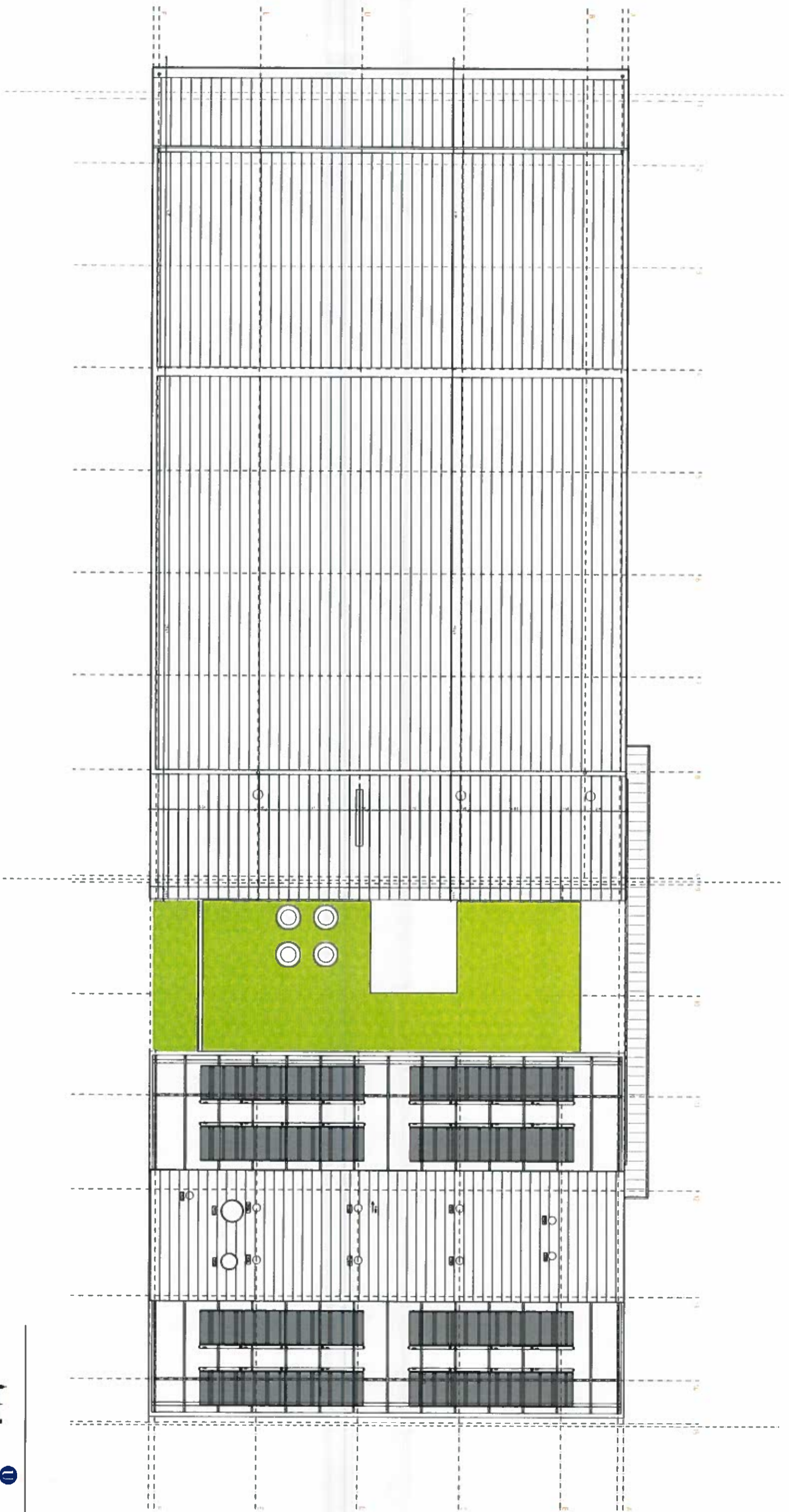

collegi major sant jordi

projecte executiu

data: ABRIL 2004
 plànol: PLANTA COBERTA
 escala: 1/100



A12

client: Universitat de Barcelona

creació i execució:
 C. Badines, T. Latorre, J. Latorre, J. Latorre

arquitecte: Josep Lluís Mateo

MAP arquitectos.s.l
 p. ce. gràfica: 086 66 08308, davida.cas
 e-mail: rml@mapa.cat
 tel: 93 216 63 56 fax: 93 218 57 52