

PLANS D'ORDENACIÓ DE LES ESTRUCTURES ADMINISTRATIVES I DE GESTIÓ DE LA UNIVERSITAT DE BARCELONA

La proposta de Reforma d'estructures acadèmiques i de l'organització administrativa presentada el 18 de febrer de 2015 al Claustre contempla que aquesta reforma ha d'anar acompanyada d'un nou model d'organització administrativa.

En el marc d'aquest procés de reforma al llarg del curs acadèmic 2015-2016 s'han aprovat o informat per part de les comissions i òrgans de govern corresponents els plans d'ordenació de les diferents facultats, àrees transversals, agències i oficines de la Universitat.

Per altra banda, s'ha dut a terme una anàlisi de les consideracions que al llarg d'aquest procés s'han presentat, així com una revisió de les estructures proposades per detectar possibles errades. A continuació es relacionen les modificacions i correccions que s'incorporen als plans d'ordenació:

1. S'adjunta a aquest document el Pla d'Ordenació de la Reforma Administrativa i de Gestió informat a la Comissió de PAS delegada del Consell de Govern de 8 de juliol de 2016 i que no es va arribar a votar. Aquest Pla, del qual s'ha tret els Centres Científics i Tecnològics i on en lloc d'Escola de Doctorat consta Àrea d'Investigadors en Formació, està integrat per:

- Àrea d'Internacional i Serveis a l'Estudiant
- Àrea d'Investigadors en Formació
- Àrea de Comunicació, Màrqueting i Promoció
- Àrea de Tecnologies de la Informació i la Comunicació
- Centre de Recursos per a l'Aprenentatge i la Investigació
- Gabinet del Rectorat
- Gerència
- Institut de Ciències de l'Educació
- Secretaria General – Serveis Jurídics
- Servei d'Audiovisuals

Així mateix, respecte al Pla de la Reforma Administrativa i de Gestió presentat a la Comissió de PAS de 8/7/2016, hi ha els canvis següents:

- Àrea d'Investigadors en Formació
 - En el Pla que ara s'adjunta es presenta una estructura que substitueix a la que constava a l'anterior amb la denominació Escola de Doctorat, i que s'ha elaborat d'acord amb la revisió efectuada de les funcions d'aquest àmbit i de l'estructura proposada. En aquesta estructura, respecte a l'anterior, no consten dues places a l'espera de la revisió del seu contingut funcional: una de Cap de Projecte i l'altra de Director/a tècnic de projectes.

- Àrea de Comunicació, Màrqueting i Promoció
 - A l'estructura de Protocol i Activitats Institucional la plaça de "Cap de Secció" (A2C1 – N22 i CE 14) d'Activitats Institucionals es modifica per una plaça de "Tècnic/a de suport d'activitats institucional" (A2C1 – N20 i CE 12), d'acord amb l'anàlisi de funcions i de l'estructura proposada.

- Àrea de Tecnologies de la Informació i la Comunicació. Situació proposada:
 - A l'estructura d'Aplicacions (Gestió mèdia) la plaça de "Tècnic/a grau mitjà informàtic" (L2 – CLT ON) es modifica per una plaça de "Programador/a" (L2 – CLT OK), per assimilació de funcions i d'estructura amb les altres unitats.
 - A l'estructura d'Aplicacions (Gestió Acadèmica) una plaça de "Tècnic/a superior informàtic" (L1 – CLT OK) es modifica per una plaça de "Cap de projecte" (L1 – CLT OD), per assimilació d'estructura amb les altres unitats.

- Centre de Recursos per a l'Aprenentatge i la Investigació. Situació proposada:
 - A l'estructura de la Biblioteca de Física i Química s'afegeix una plaça de "Bibliotecari/ària" (A1A2 – N20 i CE 20B) amb horari de tarda, que constava inicialment i que no es va reflectir en el document final.
 - A l'estructura de la Biblioteca de Dret hi ha una errada en l'horari d'una de les places de "Bibliotecari/ària" (A1A2 – N20 i CE 20B), atès que consten tres de tarda i quatre de matí i han de constar dos de tarda i cinc de matí.
 - A l'estructura del Servei de Gestió de la Col·lecció només ha de constar amb ubicació Cervera una plaça de "Tècnic/a especialista de biblioteca".
 - A l'estructura de la Unitat de Préstec Interbibliotecari es modifica el complement específic de la plaça de cap i en lloc d'índex 14 és índex 11, d'acord amb l'anàlisi de funcions i de l'estructura proposada.

- Gabinet del Rectorat. Situació proposada:
 - On consta "Comissionat per a la societat i l'envelliment, Universitat de l'Experiència" s'afegeix "i Unitat d'Igualtat", atès que comparteixen estructura.

- 2. Pla d'Ordenació de la Reforma Administrativa i de Gestió de Personal laboral de suport a departaments i centres (informada en el Consell de Govern de 13/07/2016). Situació proposada:
 - A l'estructura de Biologia i Geologia hi ha una errada en el CLT d'una plaça de "Tècnic/a especialista de servei de vehicles" i on consta "CLT 1P" ha de constar "CLT 1Q", tal com figura a la resta de places d'aquest servei.

3. Pla d'Ordenació de la Reforma Administrativa i de Gestió de l'Àrea de Serveis Comuns, Grup UB i Projectes (aprovada en el Consell de Govern de 15/06/2016).
Situació proposada:

- A l'estructura del Servei d'Esports (Instal·lacions esportives) una de les places que consta amb horari de matí de "Tècnic/a especialista de control d'instal·lacions" (L3 – CLT 1Q) ha de ser de "Tècnic/a especialista de manteniment i instal·lacions" (L3 – CLT 1P), atès que les funcions que desenvolupa són d'aquesta especialitat.
- A l'estructura del Servei d'Esports (Activitats esportives i competicions) la plaça de "Tècnic/a especialista de competicions" (L3 – CLT 1Q) es modifica per una plaça de "Tècnic/a grau mitjà de competicions" (L2 – CLT 0N), d'acord amb l'anàlisi de funcions i de l'estructura proposada.

Amb aquest document que es presenta els plans d'ordenació es donen per aprovats. En aquest sentit només resten pendents el pla d'ordenació de la nova Facultat de Ciències Humanes i Socials atès que s'ha de definir l'estructura acadèmica, i el pla corresponent als Centres Científics i Tecnològics.

Barcelona, 14 de setembre de 2016

PLA D'ORDENACIÓ DE LES ESTRUCTURES ADMINISTRATIVES I DE GESTIÓ DE:

- **ÀREA D'INTERNACIONAL I SERVEIS A L'ESTUDIANT**
- **ÀREA D'INVESTIGADORS EN FORMACIÓ**
- **ÀREA DE COMUNICACIÓ, MÀRQUETING I PROMOCIÓ**
- **ÀREA DE TECNOLOGIES DE LA INFORMACIÓ I LA COMUNICACIÓ**
- **CENTRE DE RECURSOS PER A L'APRENENTATGE I LA INVESTIGACIÓ**
- **GABINET DEL RECTORAT**
- **GERÈNCIA**
- **INSTITUT DE CIÈNCIES DE L'EDUCACIÓ**
- **SECRETARIA GENERAL – SERVEIS JURÍDICS**
- **SERVEI D'AUDIOVISUALS**

La proposta de Reforma d'estructures acadèmiques i de l'organització administrativa presentada el passat dia 18 de febrer de 2015 al Claustre contempla que aquesta reforma ha d'anar acompanyada d'un nou model d'organització administrativa; i tal com assenyala el document en relació a les àrees transversals, el plantejament o concepció d'aquest nou model parteix, entre d'altres, de les necessitats i demandes següents:

- Necessitat de potenciar les àrees transversals per desenvolupar les funcions de planificació, normativa, procediments i avaluació.
- Necessitat de millorar l'especialització professional del PAS amb l'objectiu que pugui assumir la realització de tasques més tècniques.
- Necessitat de fer un èmfasi especial en la qualitat i la rendició de comptes.

Tota organització necessita periòdicament una anàlisi i una posada al dia de les seves estructures per situar-les en el marc de les necessitats del moment i orientar-les per assolir els objectius estratègics que s'hagi proposat. Som, per tant, davant una necessitat d'abordar aquest punt d'inflexió en el desenvolupament de l'organització, que s'ha de fer amb responsabilitat; s'ha d'afrontar amb valentia i ha de ser capaç d'obtenir un alt grau de consens. Per aconseguir-ho, cal un marc de referència de la reforma que orienti i justifiqui el nou model, i ha d'estar obert a les aportacions constructives i a les singularitzacions adequades a les diferents especificitats i entorns de l'organització.

A partir del mapa de processos de la UB, s'han identificat els processos de cadascuna de les àrees/agències/oficines. Mitjançant la taula de consistència s'han relacionat els processos amb els serveis/unitats de les estructures organitzatives, per tal d'assegurar l'ajust del model a la realitat i poder disposar d'una base consistent per a la gestió de persones, i per a la gestió i la millora dels processos. Aquest treball s'ha realitzat conjuntament amb l'Agència de Polítiques i Qualitat.

En la formulació de les estructures orgàniques es reflecteix la unificació de criteris i categoritzacions realitzades en el treball de les descripcions de funcions i els mapes

de llocs de treball i respon a una raonable organització del servei que és competència de la Institució en aplicació de la potestat d'autoorganització de l'Administració, i en la qual entra en joc el principi de la discrecionalitat tècnica.

Al respecte, cal tenir en compte que el nivell o complement de destinació, dins de l'interval de mínims i màxims establert per la llei per a cada grup de titulació, es fixa per a cadascun dels llocs de treball d'acord a la seva situació en l'estructura i de les característiques del lloc que d'aquesta se'n deriva.

D'acord amb això, la valoració que l'RLT fa de cada lloc, en quant a l'assignació del nivell de destinació que li pertoca, conjuga l'aplicació dels criteris d'especialització, responsabilitat, competència i comandament que estan vinculats a la seva ubicació dins de l'estructura organitzativa establerta, reflex i mirall del mapa de llocs de treball.

De l'anàlisi dels perfils dels llocs de les àrees objecte d'aquest Pla només s'han catalogat amb règim laboral els llocs de treball que desenvolupen activitats que requereixen uns coneixements específics o tècnics especialitzats, d'acord amb el que preveu la normativa de Funció Pública i tenint en compte que el règim jurídic dels llocs de treball ve determinat pel seu contingut funcional.

S'han qualificat de personal eventual els llocs de treball que desenvolupen funcions expressament qualificades com de confiança o d'assessorament especial d'acord amb l'EBEP. Així mateix, realitzen tasques de col·laboració immediata amb el que ostenten el poder superior de decisió, i la jurisprudència en aquest sentit ha declarat que aquestes funcions són pròpies del personal eventual. L'actual RLT de la UB té un percentatge de llocs de treball reservats a personal eventual inferior a l'ú per cent, i en les estructures proposades d'aquesta àrea transversals consten dos llocs de treball de sotsdirector/a que, en base al seu contingut funcional, són de personal eventual.

La proposta de Reforma també considera necessari orientar les àrees/agències/oficines cap a una resposta àgil i eficaç als processos de suport a les facultats. Les estructures d'aquest pla tenen entre els seus objectius donar servei i instruccions a les unitats de l'estructura descentralitzada i, en aquest sentit, els continus canvis normatius i els nous requeriments legals comporten una major complexitat en el seu desenvolupament.

Així, com a conseqüència del que s'ha exposat, i en aplicació de la potestat d'organització de l'Administració, la nostra Universitat ha dissenyat les noves estructures que es requereixen per prestar millor i de manera més eficient, el servei públic que li ha estat encomanat, cosa que suposarà, en alguns casos, aplicar diverses mesures en l'àmbit afectat.

A continuació es detalla, per a cada àrea/agència/oficina, l'estructura antiga i la proposada. En l'estructura antiga, el número que consta entre parèntesis correspon al nombre total de places aprovades pel Consell Social, amb independència de la seva cobertura actual o no.

Així mateix, en l'estructura actual d'alguna agència/oficina hi ha places que no estan creades en la Relació de Llocs de Treball però que estan dotades pressupostàriament. En aquest sentit, les propostes d'estructures comporten la regularització de llocs de treball de caire tècnic amb una gestió orientada a millorar els actuals serveis i a generar valors a les nostres activitats com, per exemple, la recerca i la qualitat.

Les noves estructures que es proposen no suposen un increment de la plantilla de PAS estructural. En aquest sentit, la creació de nous llocs de treball resta condicionada a la transformació d'altres llocs.

ÀREA D'INTERNACIONAL I SERVEIS A L'ESTUDIANT

Situació actual:

Oficina de Mobilitat i Programes Internacionals (6)
Cap de l' Oficina de Mobilitat i Programes Internacionals A1/A2 nivell 25 CE 06 (1)
Tècnic/a superior de programes d'intercanvi acadèmic L1 CLT 0N (2)
Tècnic/a Relacions Internacionals A2/C1 nivell 20 CE 20 (1)
Administratiu/iva 1 C1/C2 nivell 17 CE 21B (1)
Administratiu/iva 2 C1/C2 nivell 16 CE 21 (1)

Servei d'Atenció a l'Estudiant (19)
Cap d'unitat d'Atenció i Orientació d'Estudiants A1/A2 nivell 26 CE 06 (1)
Cap d'Atenció A1/A2 nivell 24 CE 11 (1)
Cap de Captació A2/C1 nivell 24 CE 9B (1)
Cap de Feina UB A1/A2 nivell 22 Ce 11 (1)
Tècnic/a grau mitjà d'informació i documentació L2 CLT 1Q (1)
Responsable d'Àrea A2/C1 nivell 20 CE 17 (1)
Tècnic/a grau mitjà d'orientació L2 CLT 1Q (2)
Gestor/a tècnic/a A2/C1 nivell 20 CE 17 (1)
Administratiu/iva C1/C2 nivell 18 CE 20 (4)
Tècnic/a especialista de programes d'integració L3 CLT 1Q (1)
Administratiu/iva 1 C1/C2 nivell 17 CE 21B (4)
Administratiu/iva 2 C1/C2 nivell 16 CE 21 (1)

Situació proposada:

Servei de Mobilitat i Programes Internacionals (6)
Cap del servei de Mobilitat i Programes Internacionals L1 CLT 0D (1)
Tècnic/a superior de programes d'intercanvi L1 CLT 0N (3)
Gestor/a administratiu/iva A2/C1 nivell 18 CE 20 (1)
Administratiu/iva 2 C1/C2 nivell 16 CE 21 (1)

Servei de Desenvolupament Internacional (4)
Cap del servei de Desenvolupament Internacional A1 nivell 27 CE 04 (1)
Gestor/a tècnic/a de projectes A2/C1 nivell 22 CE 14 (2)
Coordinador/a tècnic/a de projectes d'internacionalització A2/C1 nivell 22 CE 11 (1)

Servei d'Estudiants (19)
Cap del Servei d'Estudiants A1/A2 nivell 26 CE 05 (1)
Cap de Captació A1/A2 nivell 24 CE 9B (1)
Cap d'Ocupabilitat A1/A2 nivell 24 CE 9B (1)
Cap de secció A2/C1 nivell 22 CE 14 (1)
Tècnic/a superior d'informació i documentació L1 CLT 0N (1)
Tècnic/a superior d'orientació L1 CLT 0N (3)
Gestor/a tècnic/a A2/C1 nivell 20 CE 17 (4)
Tècnic/a grau mitjà de programes d'integració L2 CLT 1Q (2)
Gestor/a administratiu/iva C1/C2 nivell 18 CE 20 (1)
Administratiu/iva 1 C1/C2 nivell 17 CE 21B (3)
Administratiu/iva 2 C1/C2 nivell 16 CE 21 (1)

S'adjunta, com a annex 1 d'aquest Pla, l'organigrama amb la nova estructura de l'Àrea d'Internacional i Serveis a l'estudiant.

ÀREA D'INVESTIGADORS EN FORMACIÓ

Situació actual:

Escola de Doctorat (5)
Cap de Secció A2/C1 nivell 22 CE 14 (1)
Gestor/a A2/C1 nivell 20 CE 20 (1)
Administratiu/iva 2 C1/C2 nivell 16 CE21 (3)

Situació proposada:

Àrea d'Investigadors en Formació (7)
Secretari/ària tècnic/a L1 CLT 0I (1)
Cap de l'oficina de gestió acadèmica i accés del doctorat A2/C1 nivell 22 CE 11 (1)
Gestor/a tècnic A2/C1 nivell 20 CE 17 (2)
Gestor/a administratiu/iva C1/C2 nivell 18 CE 20 (1)
Administratiu/iva 2 C1/C2 nivell 16 CE 21 (2)

S'adjunta, com a annex 2 d'aquest Pla, l'organigrama amb la nova estructura de l'Àrea d'Investigadors en Formació.

ÀREA DE COMUNICACIÓ, MÀRQUETING I PROMOCIÓ

Situació actual:

Comunicació – Oficina de Premsa (7)
Cap de Comunicació A1/A2 nivell 26 CE 04 (1)
Tècnic/a superior de premsa L1 CLT 0H (1)
Tècnic/a superior de premsa L1 CLT 0J (4)
Administratiu/iva 1 C1/C2 nivell 17 CE 21B (1)

Entorns WEB (5)
Tècnic/a de comunicació interna A2/C1 nivell 20 CE 17 (1)
Tècnic/a d'Informació A1/A2 nivell 22 CE 15 (1)
Tècnic/a de comunicació A2/C1 nivell 20 CE 17 (1)
Secretari/ària Gabinet Premsa C1/C2 nivell 17 CE 21B (1)
Tècnic/a grau mitjà d'informació L2 CLT 0N (1)

Gabinet d'Activitats Institucionals i Protocol (13)
Cap d'Activitats Institucionals A1/A2 nivell 25 CE 06 (1)
Cap d'unitat d'Activitats Institucionals A2/C1 nivell 22 CE 14 (1)
Cap d'oficina A2/C1 nivell 22 CE 17 (1)
Gestor/a tècnic/a A2/C1 nivell 20 CE 17 (1)
Tècnic/a d'Activitats Institucionals A2/C1 nivell 20 CE 20 (1)
Suport Tèc.Gab.Prot. i Relacions A2/C1 nivell 18 CE 12 (1)
Cap de negociat A2/C1 nivell 18 CE 18 (1)
Suport admtiu. Gabinet d'Activitats Inst. i Protocol C1/C2 nivell 17 CE 16 (2)
Secretari/ària C1/C2 nivell 17 CE 16 (1)
Administratiu/iva 1 C1/C2 nivell 17 CE 16 (1)
Administratiu/iva 1 C1/C2 nivell 17 CE 21B (1)
Administratiu/iva 2 C1/C2 nivell 16 CE 21 (1)

Situació proposada:

Comunicació i Servei d'Entorns Digitals (18)
Cap de Comunicació A1 nivell 28 CE 02 Personal eventual (1)
Cap de Premsa L1 CLT 0D (1)
Cap de servei d'Entorns Digitals A1/A2 nivell 25 CE 7B (1)
Tècnic/a superior de premsa L1 CLT 0J (6)
Tècnic/a superior de xarxes socials L1 CLT 0J (1)
Tècnic/a superior de divulgació científica L1 CLT 0N (1)
Tècnic/a superior d'entorns digitals L1 CLT 0N (1)
Tècnic/a grau mitjà de divulgació científica L2 CLT 1Q (1)
Tècnic/a grau mitjà de comunicació L2 CLT 1Q (1)
Tècnic/a grau mitjà d'entorns digitals L2 CLT 1Q (2)
Gestor/a tècnic/a A2/C1 nivell 20 CE 17 (2)

Protocol i Activitats Institucionals (13)
Cap de Protocol i Activitats Institucionals A1/A2 nivell 26 CE 06 (1)
Cap de secció A2/C1 nivell 22 CE 14 (1)
Tècnic/a superior de protocol L1 CLT 0N (2)
Tècnic/a superior en gestió cultural L1 CLT 0N (1)
Tècnic/a de suport d'activitats institucionals A2C1 nivell 20 CE 12 (1)
Gestor/a tècnic/a A2/C1 nivell 20 CE 17 (5)
Gestor/a administratiu/iva C1/C2 nivell 18 CE 20 (1)
Administratiu/iva 2 C1/C2 nivell 16 CE 21 (1)

S'adjunta, com a annex 3 d'aquest Pla, l'organigrama amb la nova estructura de l'Àrea de Comunicació, Màrqueting i Promoció.

ÀREA DE TECNOLOGIES DE LA INFORMACIÓ I LA COMUNICACIÓ

Situació actual:

Administració Àrea de TIC (13)
Cap d'administració A1/A2 nivell 24 CE 7B (1)
Gestor/a A2/C1 nivell 20 CE 20 (2)
Administratiu/iva 1 C1/C2 nivell 17 CE 21B (4)
Secretari/ària C1/C2 nivell 17 CE 21B (1)
Administratiu/iva 2 C1/C2 nivell 16 CE 21 (1)
Gestor/a de suport logístic C1/C2 nivell 18 CE 20 (1)
Auxiliar de serveis L4 CLT 1Q (2)
Tècnic/a grau mitjà informàtic L2 CLT 1Q (1)

Comunicacions i Xarxes (20)
Cap de Comunicacions L1 CLT 0B (1)
Cap de projecte L1 CLT 0D (3)
Analista L1 CLT 0H (1)
Analista programador/a L1 CLT 0K (2)
Programador/a L2 CLT 0K (1)
Coordinador/a tècnic/a de telefonia L3 CLT 1O (1)
Tècnic/a especialista informàtic L3 CLT 0N (1)
Tècnic/a especialista informàtic L3 CLT 1Q (2)
Tècnic/a especialista de telefonia L3 CLT 1Q (1)
Telefonista L4 CLT 1Q (7)

Serveis a Usuaris (52)
Cap de Serveis a Usuaris L1 CLT 0C (1)
Cap d'operació informàtica L1 CLT 0E (1)
Cap de zona L1 CLT 0J (6)
Analista L1 CLT 0H (1)
Analista programador/a L1 CLT 0K (3)
Programador/a L2 CLT 0K (2)
Tècnic/a grau mitjà informàtic L2 CLT 0N (18)
Tècnic/a especialista informàtic L3 CLT 0N (20)

Sistemes i Explotació (11)
Cap de Sistemes i Explotació L1 CLT 0B (1)
Cap de projecte L1 CLT 0D (2)
Analista L1 CLT 0H (4)
Analista programador/a L1 CLT 0K (2)
Programador/a L2 CLT 0K (2)

Informàtica de Docència (8)
Cap de projecte L1 CLT 0D (1)
Adjunt/a a Direcció A1/A2 nivell 24 CE 09 (1)
Analista L1 CLT 0H (2)
Analista programador/a L1 CLT 0K (1)
Tècnic/a grau mitjà informàtic L2 CLT 0N (1)
Tècnic/a grau mitjà informàtic L2 CLT 1Q (2)

Informàtica de Recerca (7)
Cap de projecte L1 CLT 0D (1)
Cap de projecte L1 CLT 0E (1)
Tècnic/a superior L1 CLT 0N (1)
Analista L1 CLT 0H (2)
Programador/a L2 CLT 0K (1)
Tècnic/a grau mitjà informàtic L2 CLT 1Q (1)

Informàtica de Gestió (20)
Cap d'Aplicacions L1 CLT 0B (1)
Cap de projecte L1 CLT 0C (1)
Cap de projecte L1 CLT 0D (3)
Analista L1 CLT 0H (5)
Analista programador/a L1 CLT 0K (4)
Programador/a L2 CLT 0K (3)
Tècnic/a grau mitjà informàtic L2 CLT 1Q (3)

Situació proposada:

Administració Àrea de TIC (7)
Cap d'administració A1/A2 nivell 24 CE 7B (1)
Secretari/ària A2/C1 nivell 20 CE 16 (1)
Gestor/a de grup A2/C1 nivell 20 CE 17 (2)
Gestor/a administratiu/iva C1/C2 nivell 18 CE 20 (1)
Administratiu/iva 1 C1/C2 nivell 17 CE 21B (2)
Gestor/a de suport logístic L3 CLT 1Q (1)
Auxiliar de serveis L4 CLT 1Q (1)

Unitat de Projectes i Seguretat (10)
Cap d'unitat de projectes i seguretat L1 CLT 0B (1)
Cap de projecte L1 CLT 0D (1)
Cap de projecte L1 CLT 0E (1)
Analista L1 CLT 0H (1)
Tècnic/a superior informàtic L1 CLT 0K (2)
Tècnic/a grau mitjà informàtic L2 CLT 0N (4)

Gestió de Serveis (41)
Cap d'unitat de gestió de serveis L1 CLT 0C (1)
Cap de zona L1 CLT 0E (5)
Tècnic/a superior informàtic L1 CLT 0K (1)
Analista L1 CLT 0H (2)
Tècnic/a grau mitjà informàtic L2 CLT 0N (32)

Aplicacions (33)
Cap d'aplicacions academicodocent L1 CLT 0C (1)
Cap d'aplicacions de recerca L1 CLT 0C (1)
Cap de projecte L1 CLT 0D (9)
Analista L1 CLT 0H (6)
Tèctic/a superior informàtic L1 CLT 0K (8)
Programador/a L2 CLT 0K (8)
Tèctic/a grau mitjà informàtic L2 CLT 0N (1)

Infraestructures TIC (28)
Cap d'infraestructures TIC L1 CLT 0B (1)
Cap de projecte L1 CLT 0D (7)
Analista L1 CLT 0H (6)
Tèctic/a superior informàtic L1 CLT 0K (3)
Programador/a L2 CLT 0K (2)
Tèctic/a grau mitjà informàtic L2 CLT 0N (2)
Coordinador/a tèctic/a de telefonia L2 CLT 0N (1)
Tèctic/a especialista de telefonia L3 CLT 1Q (1)
Telefonista L4 CLT 1Q (5)

S'adjunta, com a annex 4 d'aquest Pla, l'organigrama amb la nova estructura de l'Àrea de Tecnologies de la Informació i la Comunicació.

CENTRE DE RECURSOS PER A L'APRENTATGE I LA INVESTIGACIÓ

Situació actual:

CRAI Biblioteca Belles Arts (5)
Cap de biblioteca A1/A2 nivell 22 CE 14 (1)
Ajudant de biblioteca A2 nivell 20 CE 20B (2)
Tècnic/a especialista de biblioteca C1 nivell 18 CE 20 (2)

CRAI Biblioteca Bellvitge (10)
Cap de biblioteca A1/A2 nivell 22 CE 11 (1)
Cap d'informació de biblioteca A1/A2 nivell 22 CE 20B (1)
Ajudant de biblioteca A2 nivell 20 CE 20B (4)
Tècnic/a especialista de biblioteca C1 nivell 18 CE 20 (4)

CRAI Biblioteca Biblioteconomia (5)
Cap de biblioteca A1/A2 nivell 22 CE 14 (1)
Ajudant de biblioteca A2 nivell 20 CE 20B (2)
Tècnic/a especialista de biblioteca C1 nivell 18 CE 20 (2)

CRAI Biblioteca Biologia (7)
Cap de biblioteca A1/A2 nivell 22 CE 11 (1)
Ajudant de biblioteca A2 nivell 20 CE 20B (5)
Tècnic/a especialista de biblioteca C1 nivell 18 CE 20 (1)

CRAI Biblioteca Dret (16)
Cap de biblioteca A1/A2 nivell 22 CE 11 (1)
Ajudant de biblioteca A2 nivell 20 CE 20B (10)
Tècnic/a especialista de biblioteca C1 nivell 18 CE 20 (5)

CRAI Biblioteca Economia i Empresa (20)
Cap de biblioteca A1/A2 nivell 22 CE 11 (1)
Responsable biblioteca Relacions Laborals A1/A2 nivell 22 CE 11 (1)
Ajudant de biblioteca A2 nivell 20 CE 20B (10)
Tècnic/a especialista de biblioteca C1 nivell 18 CE 20 (8)

CRAI Biblioteca Farmàcia (6)
Cap de biblioteca A1/A2 nivell 22 CE 14 (1)
Ajudant de biblioteca A2 nivell 20 CE 20B (3)
Tècnic/a especialista de biblioteca C1 nivell 18 CE 20 (2)

CRAI Biblioteca Torribera (2)
Ajudant de biblioteca A2 nivell 20 CE 20B (2)

CRAI Biblioteca Filosofia, Geografia i Història (23)
Cap de biblioteca A1/A2 nivell 22 CE 11 (1)
Cap de biblioteca A1/A2 nivell 22 CE 14 (1)
Ajudant de biblioteca A2 nivell 20 CE 20B (12)
Tècnic/a especialista de biblioteca C1 nivell 18 CE 20 (9)

CRAI Biblioteca Física i Química (8)
Cap de biblioteca A1/A2 nivell 22 CE 11 (1)
Tècnic/a superior documentalista L1 CLT 0N (1)
Ajudant de biblioteca A2 nivell 20 CE 20B (4)
Tècnic/a especialista de biblioteca C1 nivell 18 CE 20 (2)

CRAI Biblioteca Geologia (5)
Cap de biblioteca A1/A2 nivell 22 CE 14 (1)
Ajudant de biblioteca A2 nivell 20 CE 20B (2)
Tècnic/a especialista de biblioteca C1 nivell 18 CE 20 (2)

CRAI Biblioteca Lletres (22)
Cap de biblioteca A1/A2 nivell 22 CE 14 (1)
Cap Informació bibliogràfica A1/A2 nivell 22 CE 20B (1)
Cap Magatzem A1/A2 nivell 22 CE 20B (1)
Cap Hemeroteca general A1/A2 nivell 22 CE 20B (1)
Ajudant de biblioteca A2 nivell 20 CE 20B (11)
Tècnic/a especialista de biblioteca C1 nivell 18 CE 20 (7)

CRAI Biblioteca Matemàtiques (5)
Cap de biblioteca A1/A2 nivell 22 CE 14 (1)
Cap préstec interbibliotecari A1/A2 nivell 22 CE 20B (1)
Ajudant de biblioteca A2 nivell 20 CE 20B (1)
Tècnic/a especialista de biblioteca C1 nivell 18 CE 20 (2)

CRAI Biblioteca Medicina (11)
Cap de biblioteca A1/A2 nivell 22 CE 11 (1)
Ajudant de biblioteca A2 nivell 20 CE 20B (5)
Tècnic/a especialista de biblioteca C1 nivell 18 CE 20 (5)

CRAI Biblioteca Mundet (22)
Cap de biblioteca Campus Mundet A1/A2 nivell 24 CE 9 (1)
Cap de biblioteca A1/A2 nivell 22 CE 11 (1)
Cap de biblioteca A1/A2 nivell 22 CE 14 (1)
Cap informació Àrea A1/A2 nivell 22 CE 20B (1)
Tècnic/a superior L1 CLT 0N (1)
Ajudant de biblioteca A2 nivell 20 CE 20B (7)
Tècnic/a especialista de biblioteca C1 nivell 18 CE 20 (10)

CRAI Biblioteca Pavelló de la República (5)
Cap de biblioteca A1/A2 nivell 22 CE 14 (1)
Tècnic/a superior documentalista L1 CLT 0N (1)
Ajudant de biblioteca A2 nivell 20 CE 20B (3)

CRAI Reserva (2)
Cap de biblioteca A1/A2 nivell 22 CE 14 (1)
Coordinador/a de biblioteca de lletres A1/A2 nivell 24 CE 9 (1)
Ajudant de biblioteca A2 nivell 20 CE 20B (4)
Tècnic/a especialista de biblioteca C1 nivell 18 CE 20 (2)

CRAI Administració (17)
Director/a del Centre de Recursos per a l'Aprenentatge A1 nivell 27 CE (1)
Cap d'administració A1/A2 nivell 24 CE 9 (1)
Cap UT Adquisició Monografies A1/A2 nivell 22 CE 14 (1)
Cap UT Publ. Periòdiques A1/A2 nivell 22 CE 14 (1)
Cap de la secció de gestió econòmica A2/C1 nivell 22 CE 14 (1)
Ajudant de biblioteca A2 nivell 20 CE 20B (4)
Auxiliar de biblioteca C1 nivell 17 CE 21B (1)
Administratiu/iva 1 C1/C2 nivell 17 CE 21B (3)
Tècnic/a especialista de biblioteca C1 nivell 18 CE 20 (1)
Administratiu/iva 2 C1/C2 nivell 16 CE 21 (1)
Auxiliar de serveis L4 CLT 1Q (2)

CRAI Unitat de Projectes (5)
Cap d'Unitat de Projectes A1/A2 nivell 24 CE 9 (1)
Tècnic/a d'Unitat de Projectes A1/A2 nivell 22 CE 19 (1)
Tècnic/a d'Unitat de Projectes A1/A2 nivell 22 CE 20B (1)
Tècnic/a superior d'unitat de projectes L1 CLT 0N (1)
Ajudant de biblioteca A2 nivell 20 CE 20B (1)

CRAI Procés Tècnic (22)
Cap de Procés Tècnic A1/A2 nivell 24 CE 7B (1)
Cap UT Audiovisuals A1/A2 nivell 22 CE 14 (1)
Cap UT Classificació A1/A2 nivell 22 CE 14 (1)
Cap UT Caps A1/A2 nivell 22 CE 14 (1)
Cap UT Automatització A1/A2 nivell 22 CE 14 (1)
Cap UT Descripció A1/A2 nivell 22 CE 14 (1)
Ajudant de biblioteca A2 nivell 20 CE 20B (13)
Tècnic/a especialista de biblioteca C1 nivell 18 CE 20 (1)
Gravador/a de dades C1/C2 nivell 17 CE 21B (2)

CRAI Gestió de la Col·lecció – Taller de Restauració (9)
Coordinador/a Geografia i Història/Filosofia A1/A2 nivell 24 CE 9 (1)
Coordinador/a serveis àrea A1/A2 nivell 22 CE 19 (1)
Tècnic/a grau mitjà restaurador/a L2 CLT 1Q (2)
Ajudant de biblioteca A2 nivell 20 CE 20B (2)
Tècnic/a especialista de biblioteca C1 nivell 18 CE 20 (3)

CRAI Unitat de Serveis als Usuaris (18)
Cap d' Unitat de Serveis als Usuaris A1/A2 nivell 24 CE 9 (1)
Cap de préstec interbibliotecari A1/A2 nivell 22 CE 14 (1)
Tècnic/a superior lingüístic L1 CLT 0N (1)
Tècnic/a superior L1 CLT 0N (2)
Ajudant de biblioteca A2 nivell 20 CE 20B (7)
Tècnic/a grau mitjà d'unitat de suport a la docència L2 CLT 1Q (2)
Tècnic/a especialista de biblioteca C1 nivell 18 CE 20 (3)
Administratiu/iva 1 C1/C2 nivell 17 CE 21B (1)

Situació proposada:

CRAI Biblioteca Belles Arts (5)
Cap de biblioteca A1/A2 nivell 24 CE 14 (1)
Bibliotecari/ària A1/A2 nivell 20 CE 20B (2)
Tècnic/a especialista de biblioteca C1 nivell 18 CE 20 (2)

CRAI Biblioteca Bellvitge (9)
Cap de biblioteca A1/A2 nivell 24 CE 11 (1)
Bibliotecari/ària A1/A2 nivell 20 CE 20B (4)
Tècnic/a especialista de biblioteca C1 nivell 18 CE 20 (4)

CRAI Biblioteca Biblioteconomia (5)
Cap de biblioteca A1/A2 nivell 24 CE 14 (1)
Bibliotecari/ària A1/A2 nivell 20 CE 20B (2)
Tècnic/a especialista de biblioteca C1 nivell 18 CE 20 (2)

CRAI Biblioteca Biologia (7)
Cap de biblioteca A1/A2 nivell 24 CE 11 (1)
Bibliotecari/ària A1/A2 nivell 20 CE 20B (5)
Tècnic/a especialista de biblioteca C1 nivell 18 CE 20 (1)

CRAI Biblioteca Dret (14)
Cap de biblioteca A1/A2 nivell 24 CE 9B (1)
Adjunt/a a Cap de biblioteca A1/A2 nivell 22 CE 14 (1)
Bibliotecari/ària A1/A2 nivell 20 CE 20B (7)
Tècnic/a especialista de biblioteca C1 nivell 18 CE 20 (5)

CRAI Biblioteca Economia i Empresa (15)
Cap de biblioteca A1/A2 nivell 24 CE 9B (1)
Adjunt/a a Cap de biblioteca A1/A2 nivell 22 CE 14 (1)
Bibliotecari/ària A1/A2 nivell 20 CE 20B (7)
Tècnic/a especialista de biblioteca C1 nivell 18 CE 20 (6)

CRAI Biblioteca Farmàcia i del Campus de l'Alimentació de Torribera (10)
Cap de biblioteca A1/A2 nivell 24 CE 11 (1)
Adjunt/a a Cap de biblioteca A1/A2 nivell 22 CE 14 (1)
Bibliotecari/ària A1/A2 nivell 20 CE 20B (4)
Tècnic/a especialista de biblioteca C1 nivell 18 CE 20 (2)
Tècnic/a especialista de biblioteca C1 nivell 18 CE 20 (2)

CRAI Biblioteca Filosofia, Geografia i Història (18)
Cap de biblioteca A1/A2 nivell 24 CE 9B (1)
Adjunt/a a Cap de biblioteca A1/A2 nivell 22 CE 14 (2)
Bibliotecari/ària A1/A2 nivell 20 CE 20B (9)
Tèctic/a especialista de biblioteca C1 nivell 18 CE 20 (6)

CRAI Biblioteca Física i Química (8)
Cap de biblioteca A1/A2 nivell 24 CE 11 (1)
Bibliotecari/ària A1/A2 nivell 20 CE 20B (5)
Tèctic/a especialista de biblioteca C1 nivell 18 CE 20 (2)

CRAI Biblioteca Geologia (5)
Cap de biblioteca A1/A2 nivell 24 CE 14 (1)
Bibliotecari/ària A1/A2 nivell 20 CE 20B (2)
Tèctic/a especialista de biblioteca C1 nivell 18 CE 20 (2)

CRAI Biblioteca Lletres (20)
Cap de biblioteca A1/A2 nivell 24 CE 9B (1)
Adjunt/a a Cap de biblioteca A1/A2 nivell 22 CE 14 (2)
Bibliotecari/ària A1/A2 nivell 20 CE 20B (10)
Tèctic/a especialista de biblioteca C1 nivell 18 CE 20 (7)

CRAI Biblioteca Matemàtiques (5)
Cap de biblioteca A1/A2 nivell 24 CE 14 (1)
Bibliotecari/ària A1/A2 nivell 20 CE 20B (2)
Tècnic/a especialista de biblioteca C1 nivell 18 CE 20 (2)

CRAI Biblioteca Clínic (11)
Cap de biblioteca A1/A2 nivell 24 CE 11 (1)
Adjunt/a a Cap de biblioteca A1/A2 nivell 22 CE 14 (1)
Bibliotecari/ària A1/A2 nivell 20 CE 20B (4)
Tècnic/a especialista de biblioteca C1 nivell 18 CE 20 (5)

CRAI Biblioteca Mundet (18)
Cap de biblioteca A1/A2 nivell 24 CE 9B (1)
Adjunt/a a Cap de biblioteca A1/A2 nivell 22 CE 14 (2)
Bibliotecari/ària A1/A2 nivell 20 CE 20B (7)
Tècnic/a especialista de biblioteca C1 nivell 18 CE 20 (8)

CRAI Biblioteca Pavelló de la República (5)
Cap de biblioteca A1/A2 nivell 24 CE 14 (1)
Bibliotecari/ària A1/A2 nivell 20 CE 20B (4)

CRAI Fons Antic (7)
Cap de biblioteca A1/A2 nivell 24 CE 11 (1)
Bibliotecari/ària A1/A2 nivell 20 CE 20B (4)
Tècnic/a especialista de biblioteca C1 nivell 18 CE 20 (2)

CRAI Biblioteca caps de setmana (9)
Cap de biblioteca A1/A2 nivell 24 CE 11 (1)
Bibliotecari/ària A1/A2 nivell 20 CE 20B (2)
Tècnic/a especialista de biblioteca C1 nivell 18 CE 20 (6)

CRAI Administració (10)
Director/a del Centre de Recursos per a l'Aprenentatge i la Investigació (Eventual) A1 nivell 28 CE 02 (1)
Sotsdirector/a del Centre de Recursos per a l'Aprenentatge i la Investigació (Lliure designació) A1/A2 nivell 26 CE 06 (1)
Cap d'administració A1/A2 nivell 24 CE 7B (1)
Cap d'unitat tècnica A2/C1 nivell 22 CE 14 (1)
Gestor/a tècnic/a A1/A2 nivell 20 CE 17 (1)
Gestor/a administratiu/iva C1/C2 nivell 18 CE 20 (1)
Administratiu/iva 2 C1/C2 nivell 16 CE 21B (2)
Auxiliar de serveis L4 CLT 1Q (2)

CRAI Serveis Tècnics (19)
Cap de Serveis Tècnics A1/A2 nivell 25 CE 7B (1)
Cap d'unitat tècnica A1/A2 nivell 22 CE 14 (4)
Bibliotecari/ària A1/A2 nivell 20 CE 20B (12)
Tècnic/a especialista de biblioteca C1 nivell 18 CE 20 (2)

CRAI Servei de Gestió de la Col·lecció i Unitat de Préstec Interbibliotecari (25)
Cap de Servei de Gestió de la Col·lecció A1/A2 nivell 25 CE 7B (1)
Cap d'unitat de préstec interbibliotecari A1/A2 nivell 22 CE 11 (1)
Cap d'unitat d'adquisició A1/A2 nivell 22 CE 14 (2)
Bibliotecari/ària A1/A2 nivell 20 CE 20B (10)
Tècnic/a grau mitjà restaurador/a (Taller de Restauració) L2 CLT 1Q (2)
Tècnic/a grau mitjà informàtic (Centre de digitalització) L2 CLT 1Q (1)
Tècnic/a especialista de biblioteca C1 nivell 18 CE 20 (6)
Tècnic/a especialista de digitalització (Centre de digitalització) L3 CLT 1Q (2)

CRAI Unitat de Qualitat i Dades (1)
Cap d' Unitat de Qualitat i Dades A1/A2 nivell 22 CE 11 (1)

CRAI Unitat de Recursos per a la Docència (4)
Cap d'unitat de Recursos per a la Docència L1 CLT 0H (1)
Tècnic/a superior de suport a la docència L1 CLT 0N (2)
Gestor/a de projectes bibliotecaris A1/A2 nivell 22 CE 17 (1)

CRAI Unitat de Recursos per a la Investigació (4)
Cap d'unitat de Recursos per a la Investigació L1 CLT 0H (1)
Tècnic/a superior de suport a la investigació L1 CLT 0N (2)
Tècnic/a especialista de suport a la investigació L3 CLT 1Q (1)

CRAI Servei de Tecnologies de la Informació (5)
Cap de Servei de Tecnologies de la Informació A1/A2 nivell 25 CE 7B (1)
Gestor/a de projectes bibliotecaris A1/A2 nivell 22 CE 17 (4)

S'adjunta, com a annex 5 d'aquest Pla, l'organigrama amb la nova estructura de Centre de Recursos per a l'Aprenentatge i la Investigació.

GABINET DEL RECTORAT

Situació actual:

Unitat de Gestió del Rectorat (15)
Cap de Secretaria de Rectorat A2/C1 nivell 20 CE 11 (1)
Administratiu/iva 2 C1/C2 nivell 16 CE 21 (2)
Secretari/ària C1/C2 nivell 17 CE 16 (8)
Administratiu/iva C1/C2 nivell 17 CE 19 (1)
Administratiu/iva C1/C2 nivell 17 CE 16 (1)
Tècnic/a grau mitjà L2 CLT 1P (1)
Suport Admtiu. Gabinet Activitats Inst. Protocol C1/C2 nivell 17 CE 16 (1)

Situació proposada:

Gabinet del Rectorat (28)
Director/a tècnic/a de projectes A1 nivell 28 CE 02 (1) Lliure designació
Secretari/ària tècnic del vicerectorat A1 nivell 28 CE 02 (1) Lliure designació
Coordinador/a tècnic/a de projectes A1/A2 nivell 26 CE 06 (2) Lliure designació
Coordinador/a tècnic/a del projecte Ensenyaments UB A1/A2 nivell 24 CE 9B (1) Lliure designació
Gestor/a tècnic/a de projectes A2/C1 nivell 22 CE 11 (1)
Cap de secretaria de rectorat A2/C1 nivell 22 CE 11 (1) Lliure designació
Secretari/ària A2/C1 nivell 20 CE 16 (20) Lliure designació
Tècnic/a grau mitjà de manteniment i instal·lacions L2 CLT 1P (1)

Situació actual:

Oficina Tècnica de Projectes i Serveis Docents (4)
Cap d'Aplicacions L1 CLT 0B (1)
Tèctic/a superior L1 CLT N (2)
Ajudant de biblioteca A2/C1 nivell 20 CE 17 (1)

Situació proposada:

Oficina Tècnica de Projectes i Serveis Docents (4)
Cap de l'Oficina Tècnica de Projectes i Serveis Docents L1 CLT 0B (1)
Tèctic/a superior d'innovació docent L1 CLT 0N (3)

Situació actual:

Comissionat per a la societat i envelliment, Universitat de l'Experiència Actual (2)
Cap de fidelització A1/A2 nivell 24 CE 11 (1)
Tèctic/a superior L1 CLT 0J (1)

Situació proposada:

Comissionat per a la societat i envelliment, Universitat de l'Experiència Actual i Unitat d'Igualtat (4)
Cap de projecte L1 CLT 0E (1)
Coordinador/a tèctic/a de projecte Universitat de l'Experiència A1/A2 nivell 24 CE 11 (1)
Tèctic/a superior en mediació i igualtat L1 CLT 0N (2)

Situació actual:

Gabinet Tècnic (8)
Cap del Gabinet Tècnic del Rectorat A1/A2 nivell 25 CE 06 (1)
Tècnic/a superior economista L1 CLT 0J (1)
Tècnic/a superior d'avaluació docent L1 CLT 0N (1)
Tècnic/a superior d'anàlisi L1 CLT 0N (2)
Administratiu/iva C1/C2 nivell 17 CE 16 (1)
Secretari/ària C1/C2 nivell 17 CE 16 (1)
Administratiu/iva 1 C1/C2 nivell 17 CE 21B (1)

Situació proposada:

Gabinet Tècnic (9)
Cap del Gabinet Tècnic L1 CLT 0B (1)
Tècnic/a coordinador d'anàlisi L1 CLT 0J (4)
Tècnic/a grau mitjà d'anàlisi L2 CLT 1Q (1)
Gesto/a tècnic/a A2/C1 nivell 20 CE 17 (2)
Administratiu/iva 1 C1/C2 nivell 17 CE 21B (1)

S'adjunta, com a annex 6 d'aquest Pla, l'organigrama amb la nova estructura del Gabinet del Rectorat.

GERÈNCIA

Situació actual:

Gerència (12)
Gestor/a de projectes A1 nivell 27 CE4 (2)
Tècnic/a de Gestió (Gabinet Tècnic) A1 nivell 22 CE 20B (1)
Cap de secretaria de Gerència A2/C1 nivell 20 CE 11 (1)
Secretari/ària C1/C2 nivell 17 CE 16 (5)
Administratiu/iva 2 C1/C2 nivell 16 CE 21 (3)

Situació proposada:

Gerència (6)
Director/a tècnic/a de projectes A1 nivell 28 CE 02 (2) Lliure designació
Coordinador/a de projectes A1/A2 nivell 26 CE 06 (2) Lliure designació
Tècnic/a superior de projectes L1 CLT 0N (1)
Gestor/a tècnic/a A1/A2 nivell 20 CE 17 (1)

Secretaria de Gerència (8)
Cap de secretaria de Gerència A2/C1 nivell 20 CE 11 (1) Lliure designació
Secretari/ària A2/C1 nivell 20 CE 16 (7) Lliure designació

S'adjunta, com a annex 7 d'aquest Pla, l'organigrama amb la nova estructura de Gerència.

INSTITUT DE CIÈNCIES DE L'EDUCACIÓ

Situació actual:

Institut de Ciències de l'Educació (19)
Cap d'administració ICE A1/A2 nivell 22 CE 11 (1)
Cap Neg. Econòmic I.C.E. A2/C1/C2 nivell 18 CE 20 (1)
Cap Neg. Administratiu ICE C1/C2 nivell 18 CE 20 (1)
Administratiu/iva 1 C1/C2 nivell 17 CE 21B (9)
Administratiu/iva 2 C1/C2 nivell 16 CE 21 (2)
Tècnic/a Superior L1 CLT 0N (1)
Tècnic/a grau mitjà d'orientació L2 CLT 1Q (1)
Tècnic/a grau mig L2 CLT 1Q (3)

Situació proposada:

Institut de Ciències de l'Educació (19)
Cap d'administració ICE A1/A2 nivell 24 CE 9B (1)
Gestor/a de grup A2/C1 nivell 20 CE 17 (2)
Gestor/a tècnic/a A2/C1 nivell 20 CE 17 (1)
Gestor/a administratiu/iva C1/C2 nivell 18 CE 20 (4)
Administratiu/iva 1 C1/C2 nivell 17 CE 21B (3)
Administratiu/iva 2 C1/C2 nivell 16 CE 21 (2)
Tècnic/a superior d'orientació educativa L1 CLT 0N (1)
Tècnic/a Superior L1 CLT 0N (1)
Tècnic/a grau mitjà de programes educatius L2 CLT 1Q (3)
Tècnic/a grau mitjà d'orientació L2 CLT 1Q (1)

S'adjunta, com a annex 8 d'aquest Pla, l'organigrama amb la nova estructura de l'Institut de Ciències de l'Educació.

SECRETARIA GENERAL – SERVEIS JURÍDICS

Situació actual:

Secretaria (4)
Cap de secretaria de Secretaria General A2/C1 nivell 17 CE 11 (1)
Secretari/ària C1/C2 nivell 17 CE 16 (1)
Administratiu/iva 2 C1/C2 nivell 16 CE 21 (1)
Auxiliar de Serveis L4 CLT 1Q (1)

Serveis Jurídics (18)
Director/a dels Serveis Jurídics Personal Eventual (1)
Assessor/a jurídic del Rectoral i del Grup UB A1 nivell 28 CE1 (1)
Cap de convenis A1/A2 nivell 24 CE 11 (1)
Lletrat/ada A1 nivell 24 CE 10 (8)
Tècnic/a superior L1 CLT 0N (1)
Tècnic Especialitzat L3 CLT 1Q (1)
Gestor/a administratiu/iva A2/C1 nivell 18 CE 20 (1)
Administratiu/iva 1 C1/C2 nivell 17 CE 21B (2)
Administratiu/iva 2 C1/C2 nivell 16 CE 21 (2)

Situació proposada:

Secretaria (3)
Cap de secretari de Secretaria General A2/C1 nivell 22 CE 11 (1) Lliure designació
Secretari/ària A2/C1 nivell 20 CE 16 (1)
Auxiliar de Serveis L4 CLT 1Q (1)

Serveis Jurídics (19)
Director/a dels Serveis Jurídics A1 nivell 29 CE 01 (1) Personal Eventual
Director/a tècnic/a de protecció de dades A1 nivell 28 CE 02 (1) Lliure designació
Cap de convenis A1 nivell 26 CE 06 (1)
Lletrat/ada A1 nivell 25 CE 7B (8)
Tècnic/a superior de protecció de dades L1 CLT 0N (1)
Cap de secció A2/C1 nivell 22 CE 14 (1)
Gestor/a tècnic/a A2/C1 nivell 20 CE 17 (1)
Tècnic/a superior de gestió jurídica L1 CLT 0N (1)
Gestor administratiu A2/C1 nivell 18 CE 20 (1)
Tècnic Especialitzat L3 CLT 1Q (1)
Administratiu/iva 1 C1/C2 nivell 17 CE 21B (1)
Administratiu/iva 2 C1/C2 nivell 16 CE 21 (1)

S'adjunta, com a annex 9 d'aquest Pla, l'organigrama amb la nova estructura de Secretaria General – Serveis Jurídics.

SERVEI D'AUDIOVISUALS

Situació actual:

Servei d'Audiovisuals(9)	Servei d'Audiovisuals Campus Mundet (4)	Servei d'Audiovisuals Campus Plaça Universitat(6)
Responsable de la Unitat d'Audiovisuals L1 CLT 0E (1)	Tècnic/a grau mitjà d'audiovisuals L2 CLT 1Q (3)	Tècnic/a especialista d'audiovisuals L3 CLT 1Q (6)
Tècnic/a especialista d'audiovisuals L3 CLT 1Q (7)	Responsable tècnic/a d'audiovisuals L2 CLT 1Q (1)	
Administratiu/iva 1 C1/C2 nivell 17 CE 21B (1)		

Situació proposada:

Servei d'Audiovisuals(20)
Cap del servei d'Audiovisuals L1 CLT 0E (1)
Tècnic/a coordinador d'audiovisual L2 CLT 0N (3)
Tècnic/a grau mitjà de producció d'audiovisuals L2 CLT 1Q (8)
Gestor/a tècnic/a A2/C1 nivell 20 CE 17 (1)
Tècnic/a especialista d'audiovisuals L3 CLT 1Q (7)

S'adjunta, com a annex 10 d'aquest Pla, l'organigrama amb la nova estructura del Servei d'Audiovisuals.

PLA D'ORDENACIÓ DE LES ESTRUCTURES ADMINISTRATIVES I DE GESTIÓ DE:

- **ÀREA D'INTERNACIONAL I SERVEIS A L'ESTUDIANT**
- **ÀREA D'INVESTIGADORS EN FORMACIÓ**
- **ÀREA DE COMUNICACIÓ, MÀRQUETING I PROMOCIÓ**
- **ÀREA DE TECNOLOGIES DE LA INFORMACIÓ I LA COMUNICACIÓ**
- **CENTRE DE RECURSOS PER A L'APRENTATGE I LA INVESTIGACIÓ**
- **GABINET DEL RECTORAT**
- **GERÈNCIA**
- **INSTITUT DE CIÈNCIES DE L'EDUCACIÓ**
- **SECRETARIA GENERAL – SERVEIS JURÍDICS**
- **SERVEI D'AUDIOVISUALS**

En el marc de la Proposta de reforma d'estructures acadèmiques i de l'organització administrativa de la Universitat de Barcelona, aprovada pel Consell de Govern de 20 d'abril de 2015, que ha d'anar acompanyada d'un nou model d'organització administrativa, s'han dut a terme diverses reunions entre la vicerectora d'Administració i Organització, el gerent, i els representants de la Junta i del Comitè d'Empresa de PAS.

L'objectiu d'aquests plans és contribuir a la consecució de l'eficàcia en la prestació dels serveis i de l'eficiència en la utilització dels recursos disponibles, focalitzant el suport de la gestió en les activitats que són la nostra raó de ser: docència, recerca i transferència del coneixement i tecnologia.

La implementació del Pla d'ordenació de les estructures administratives i de gestió es durà a terme en el moment en què el pressupost de Capítol 1 de la Universitat de Barcelona ho permeti i resta supeditada a la negociació amb els agents socials del sistema de provisió dels llocs de treball.

La previsió de cost corresponent a la implementació d'aquestes estructures administratives i de gestió és de 939.000.- euros.

Barcelona, 14 de setembre de 2016

ANNEX 1



UNIVERSITAT DE
BARCELONA

NOVES ESTRUCTURES ADMINISTRATIVES I DE GESTIÓ DE L'ÀREA D'INTERNACIONAL I SERVEIS A L'ESTUDIANT



SERVEI DE MOBILITAT I PROGRAMES INTERNACIONALS

PROPOSTA



SERVEI DE DESENVOLUPAMENT INTERNACIONAL

PROPOSTA

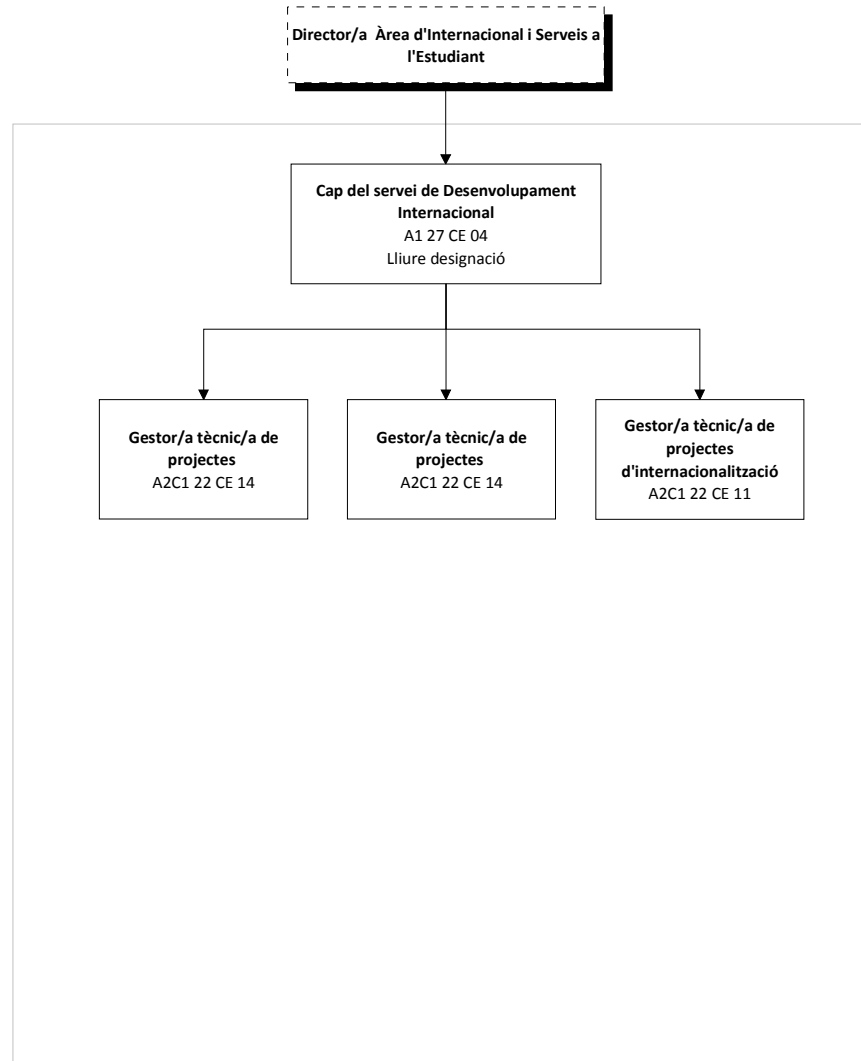

SERVEI D'ESTUDIANTS

PROPOSTA

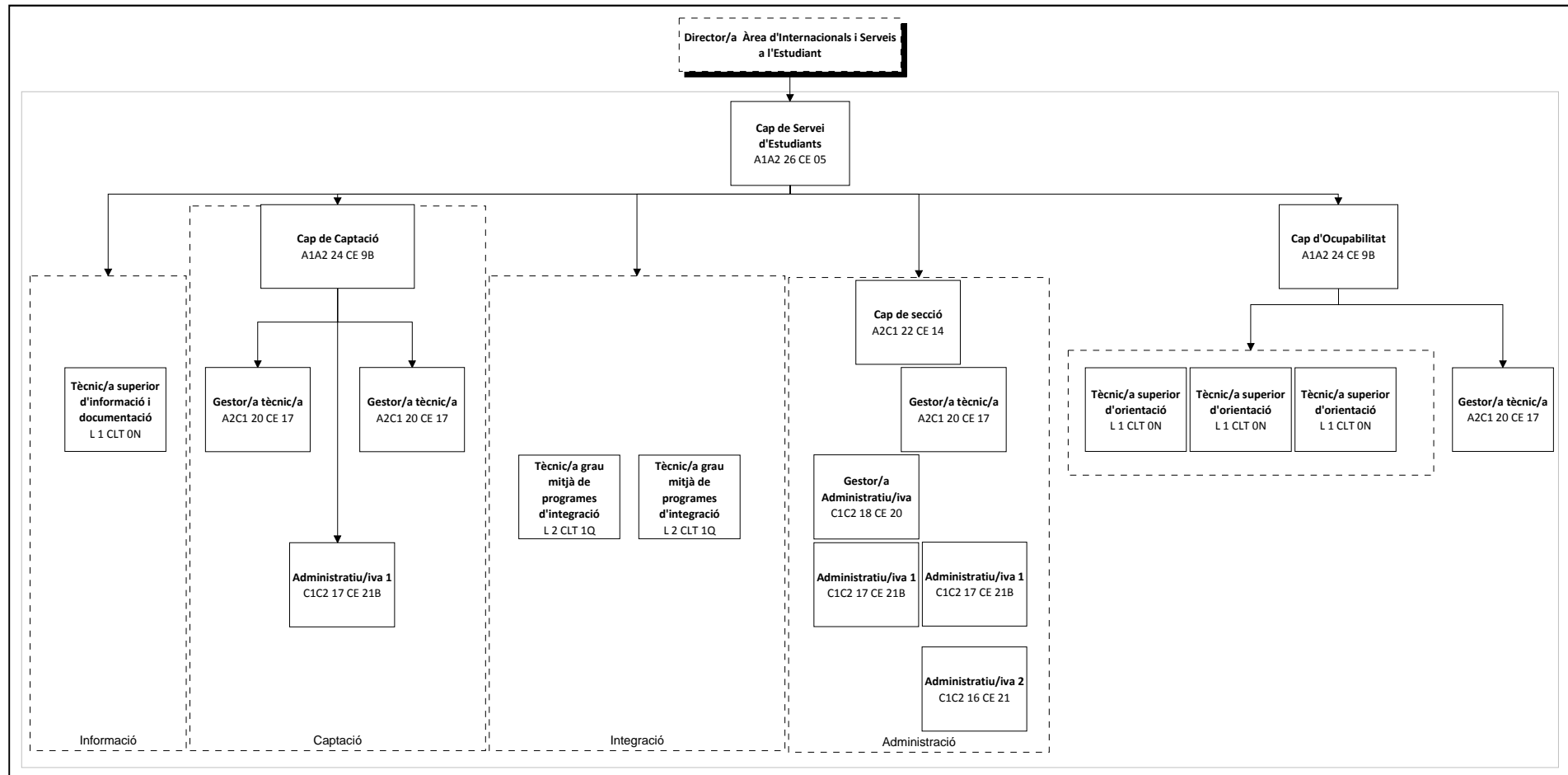



UNIVERSITAT DE
BARCELONA

NOVES ESTRUCTURES ADMINISTRATIVES I DE GESTIÓ DE L'ÀREA D'INVESTIGADORS EN FORMACIÓ



ÀREA D'INVESTIGADORS EN FORMACIÓ

PROPOSTA

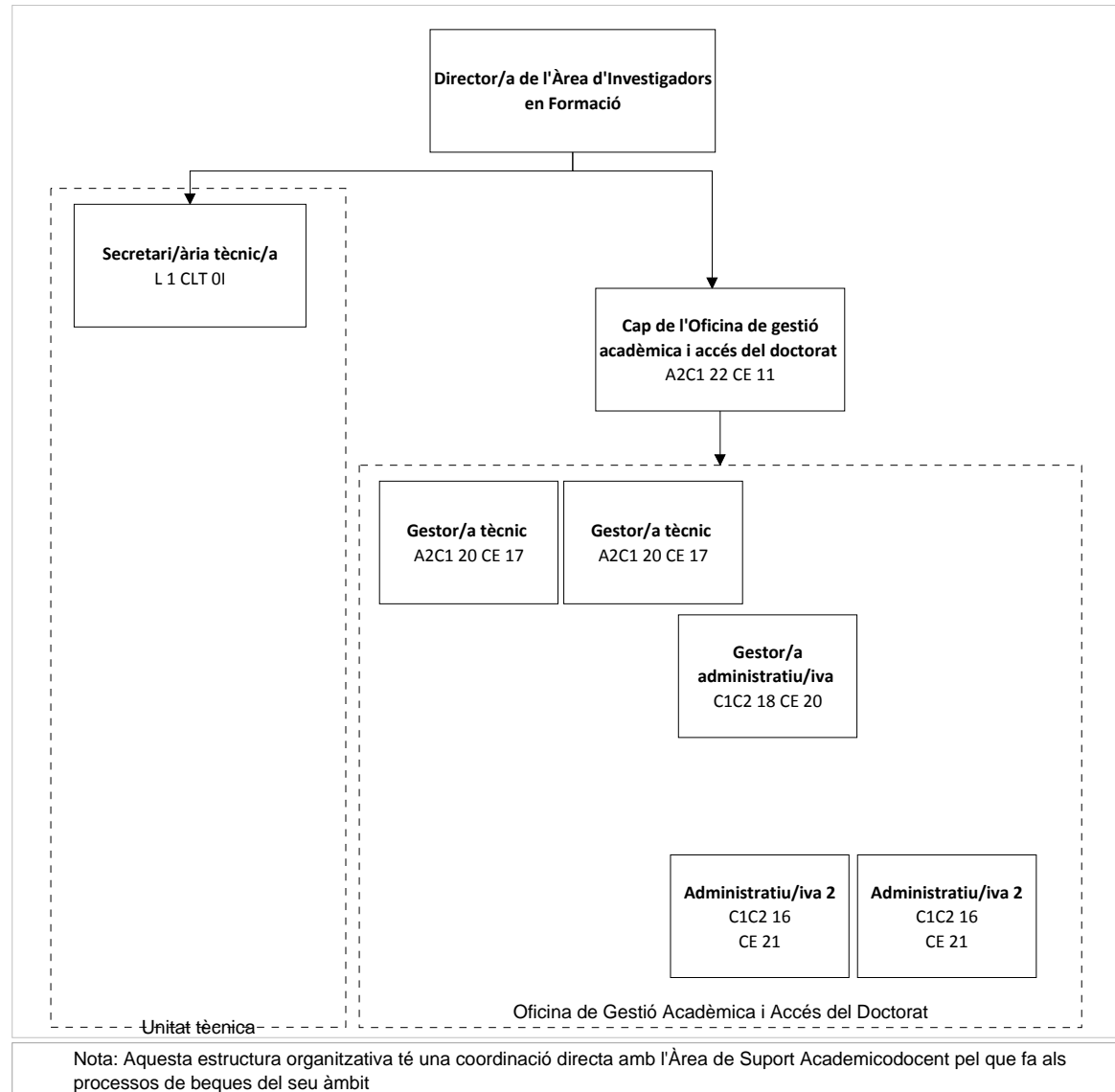



**NOVES ESTRUCTURES
ADMINISTRATIVES I DE GESTIÓ
DE L'ÀREA DE COMUNICACIÓ,
MÀRQUETING I PROMOCIÓ**



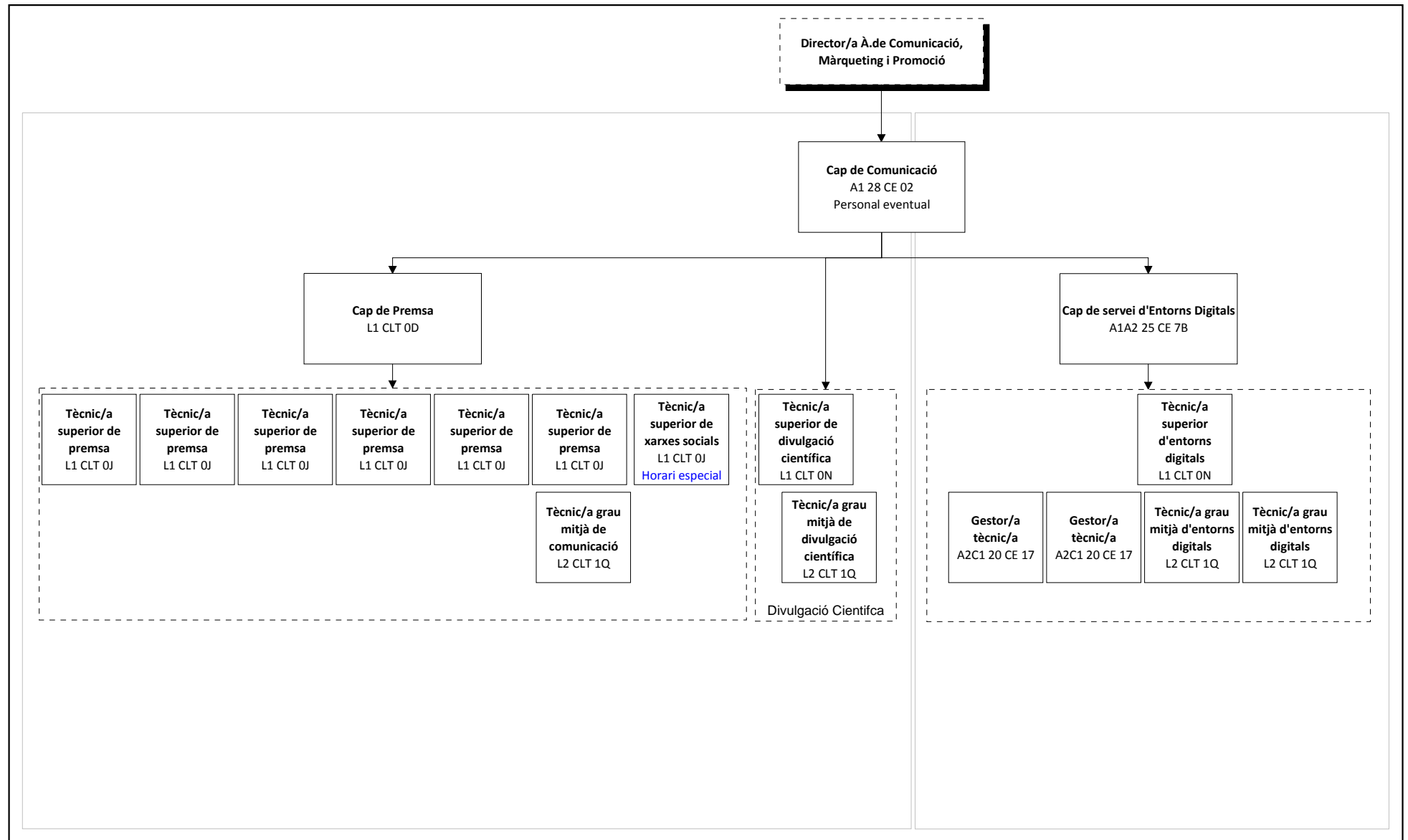

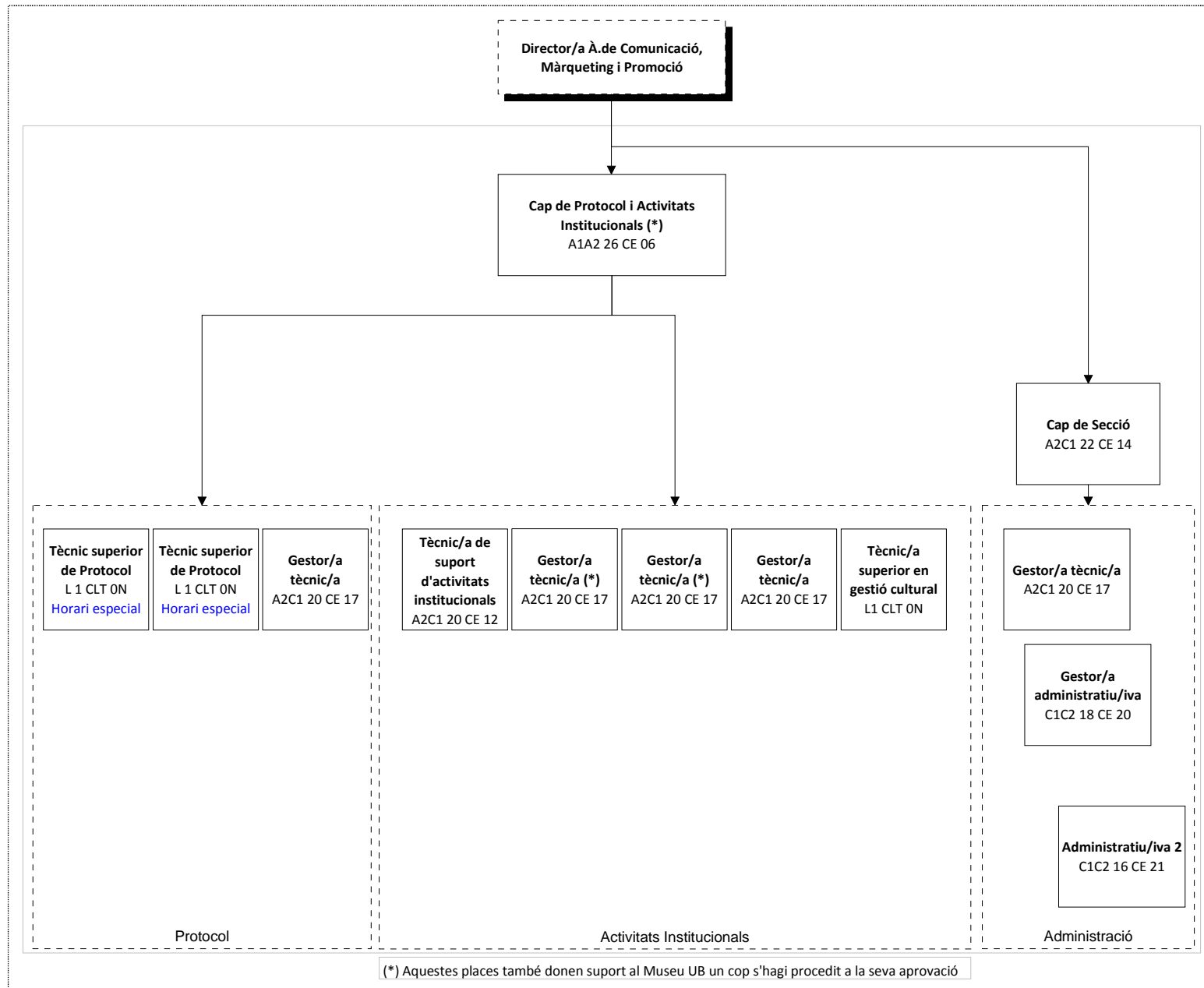

**NOVES ESTRUCTURES
ADMINISTRATIVES I DE GESTIÓ
DE L'ÀREA DE TECNOLOGIES
DE LA INFORMACIÓ I
LA COMUNICACIÓ**



UNIVERSITAT DE
BARCELONA



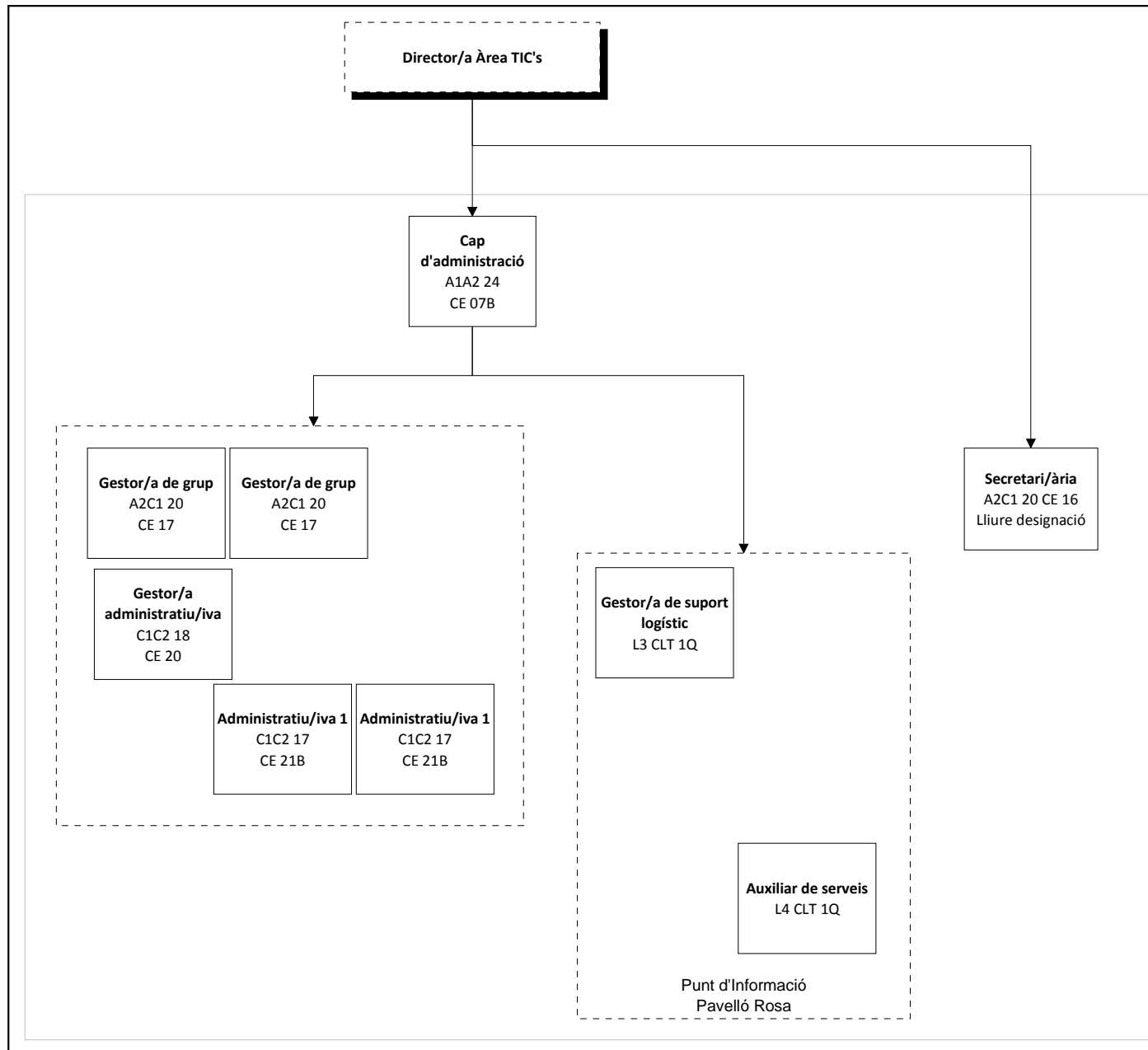

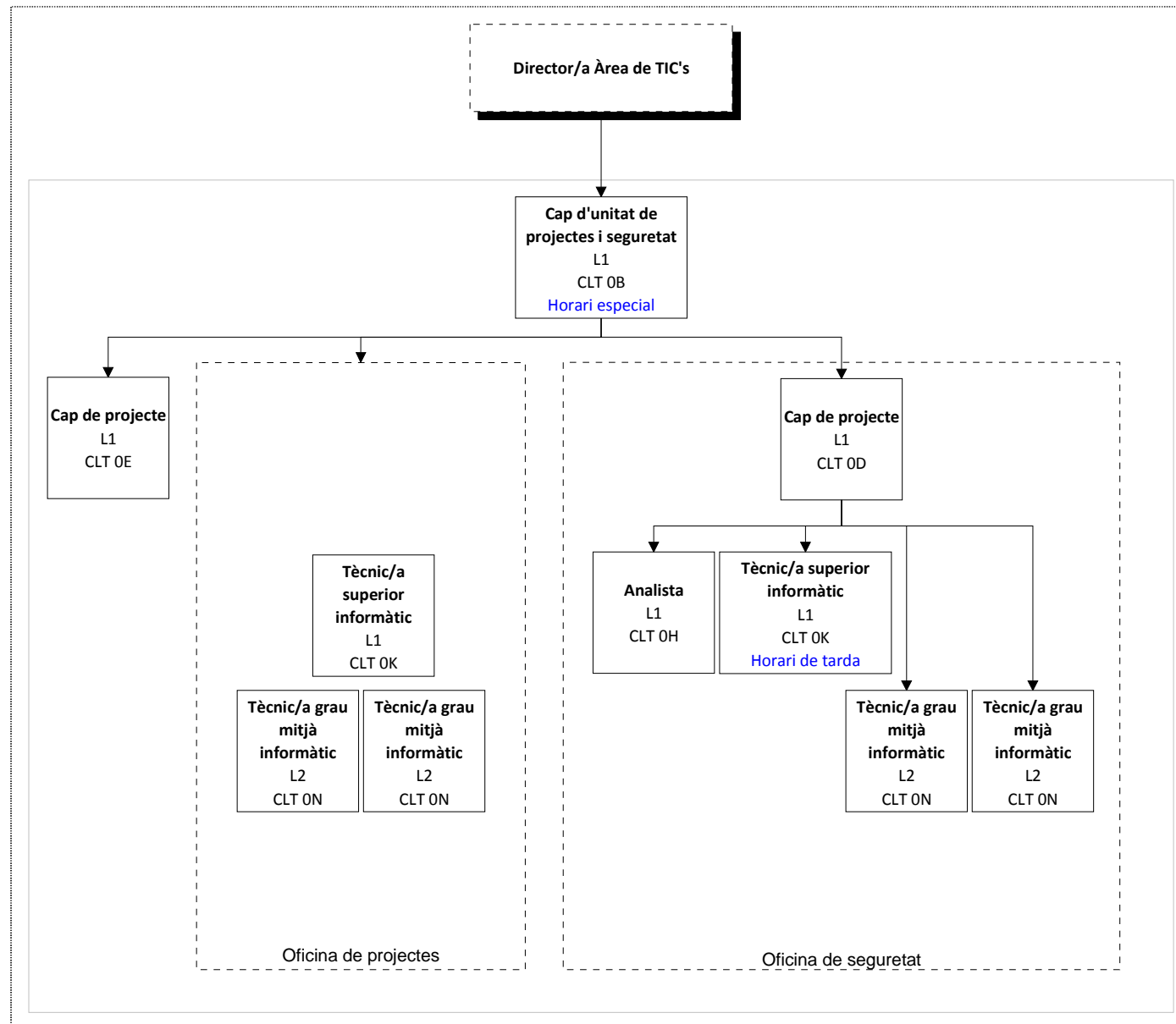

GESTIÓ DE SERVEIS (1 DE 3)

SERVEIS CENTRALS, ZONA CENTRE CIUTAT

PROPOSTA

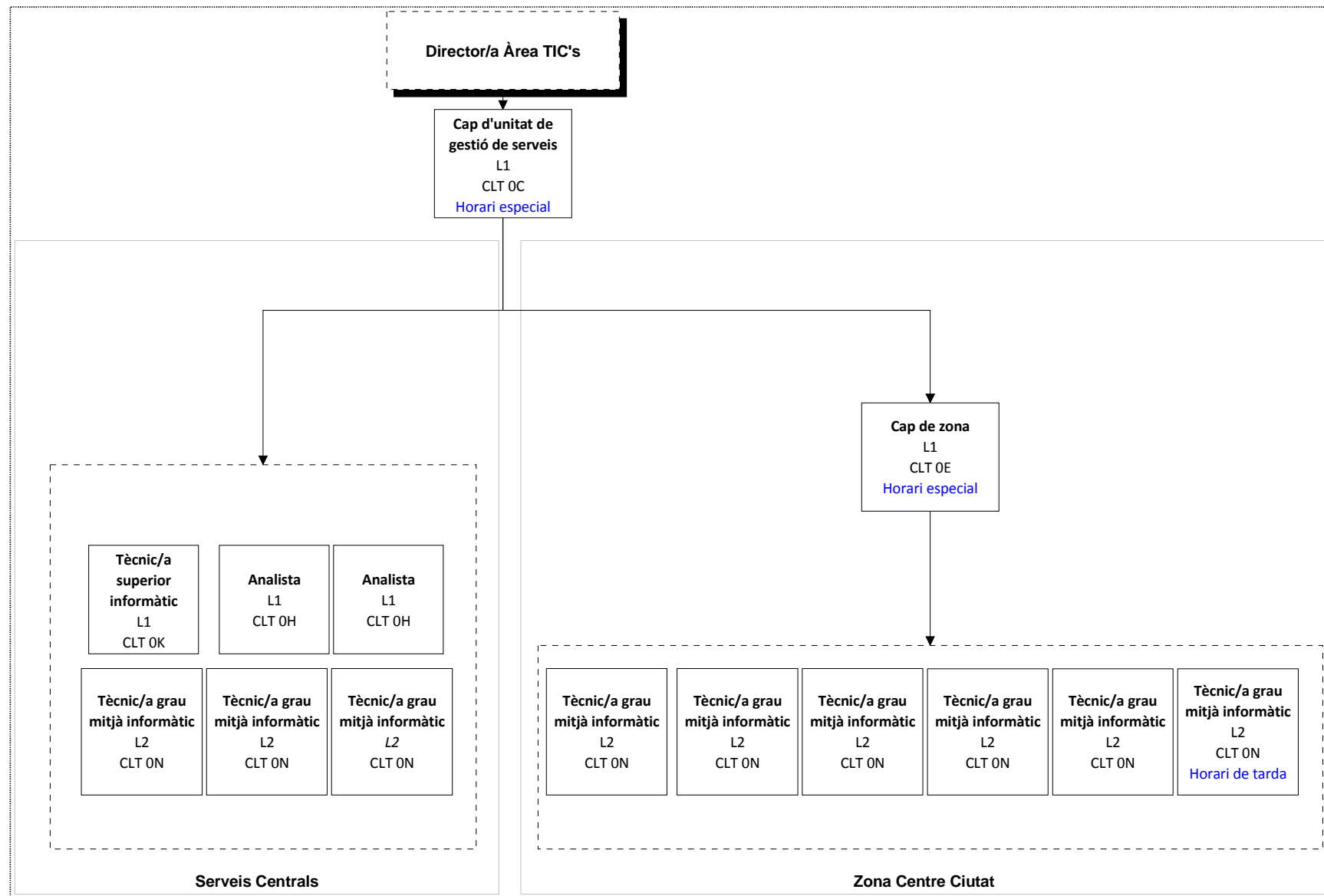

GESTIÓ DE SERVEIS (2 DE 3).

ZONA DIAGONAL CENTRE I DIAGONAL NORD-SUD

PROPOSTA

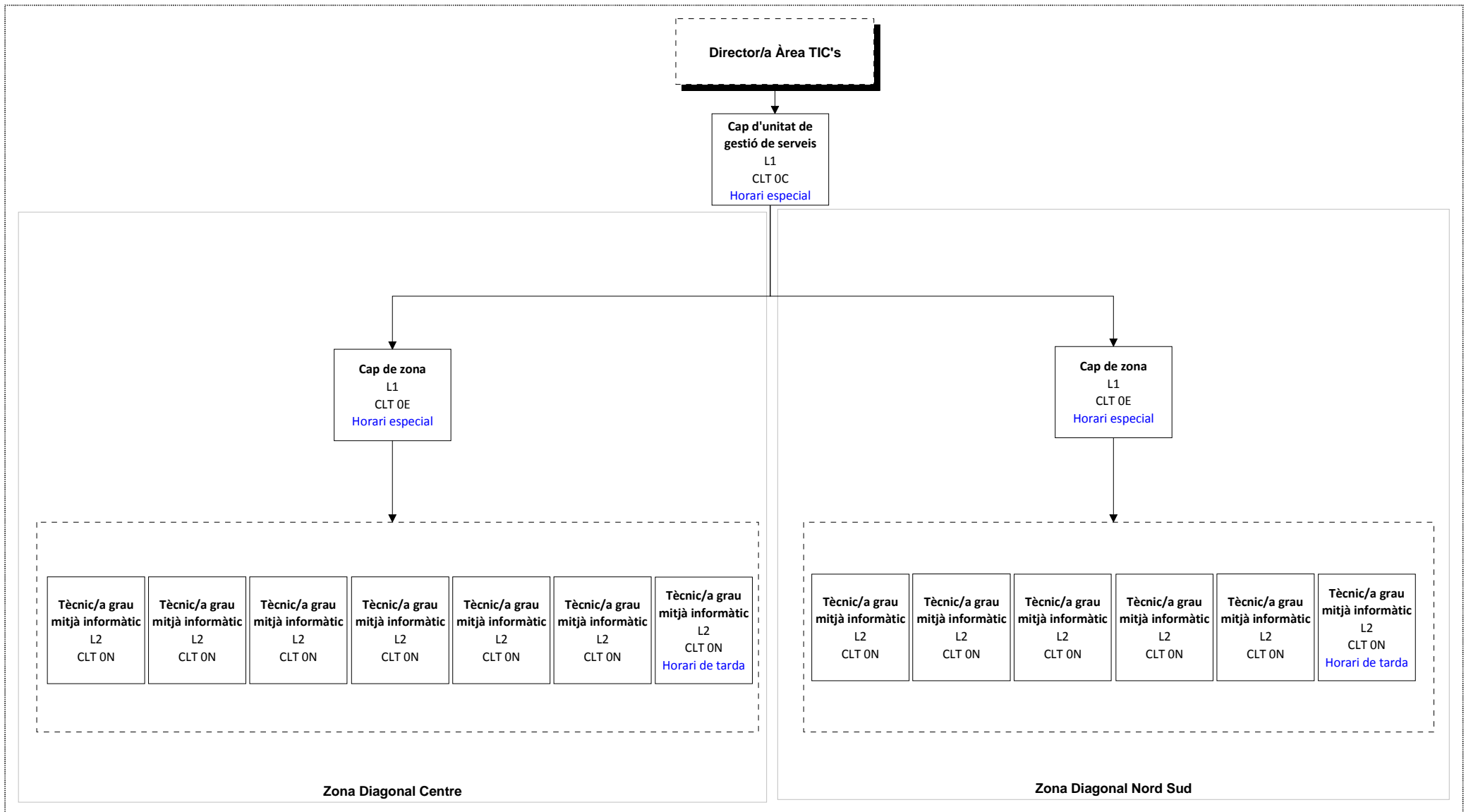

GESTIÓ DE SERVEIS (3 DE 3).

ZONA MUNDET, ZONA BELLVITGE-CLINIC-SANTS.

PROPOSTA

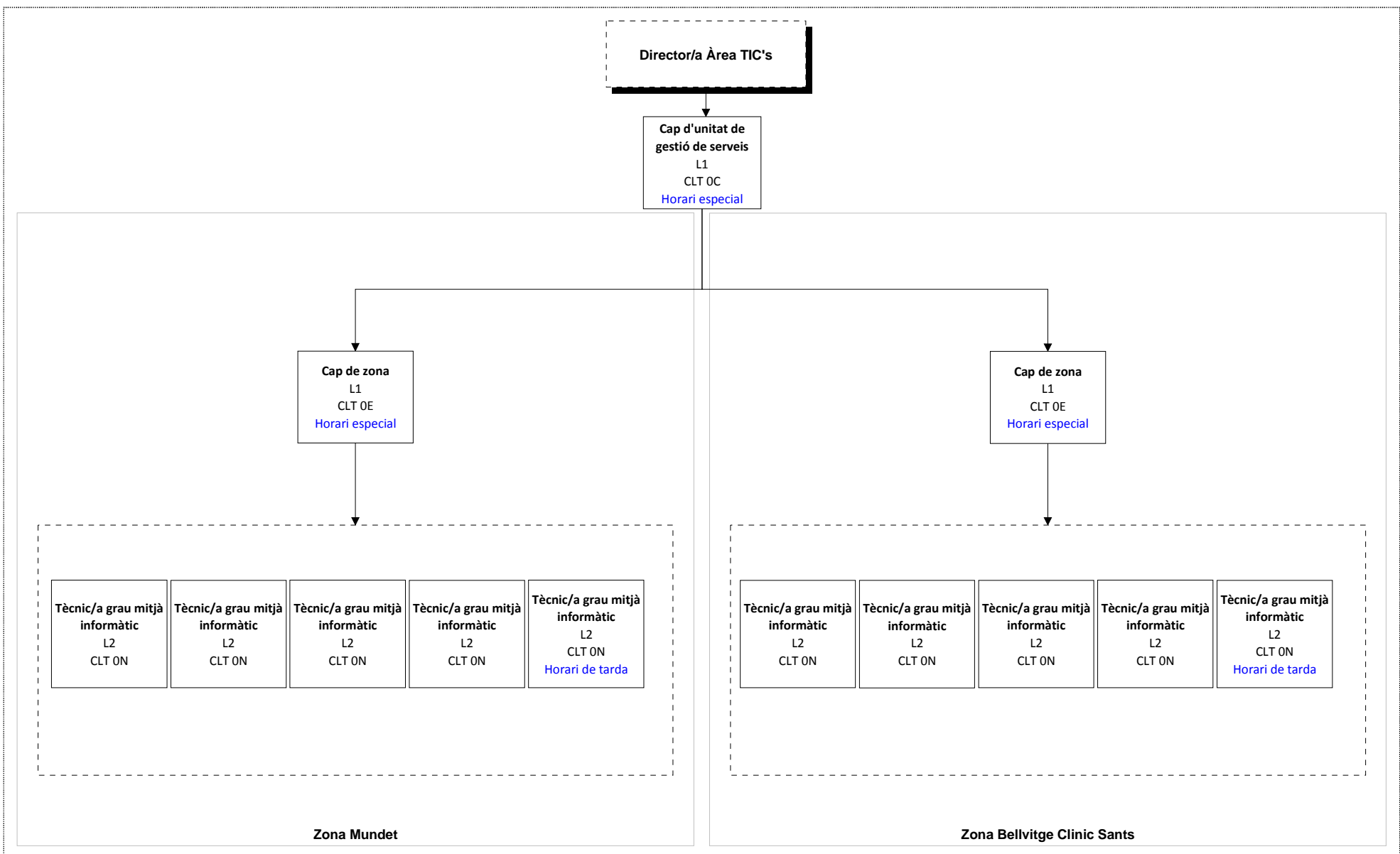

APLICACIONS (1 DE 3)

GESTIÓ

PROPOSTA

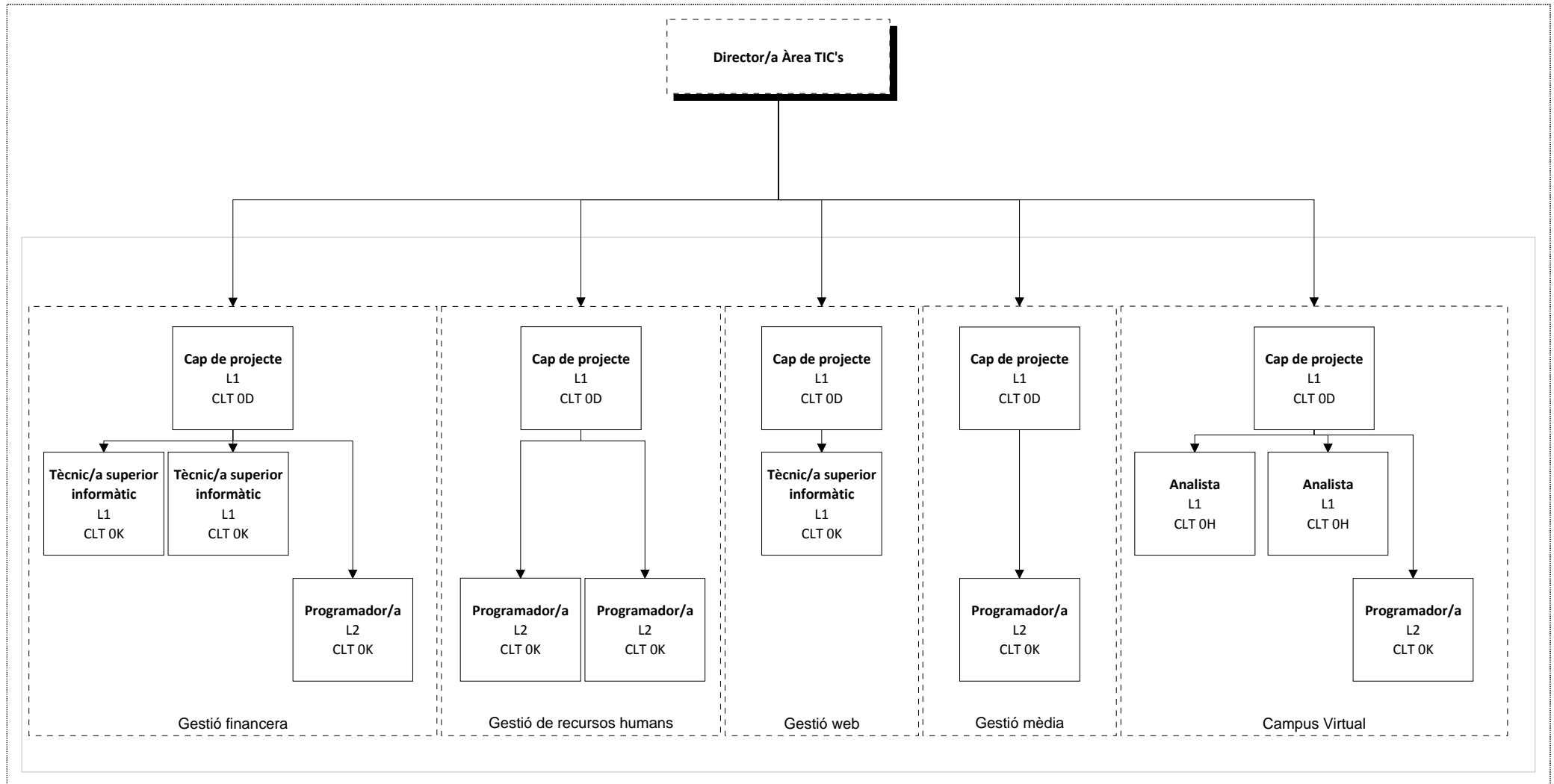

APLICACIONS (2 DE 3) ACADÈMICO DOCENT PROPOSTA

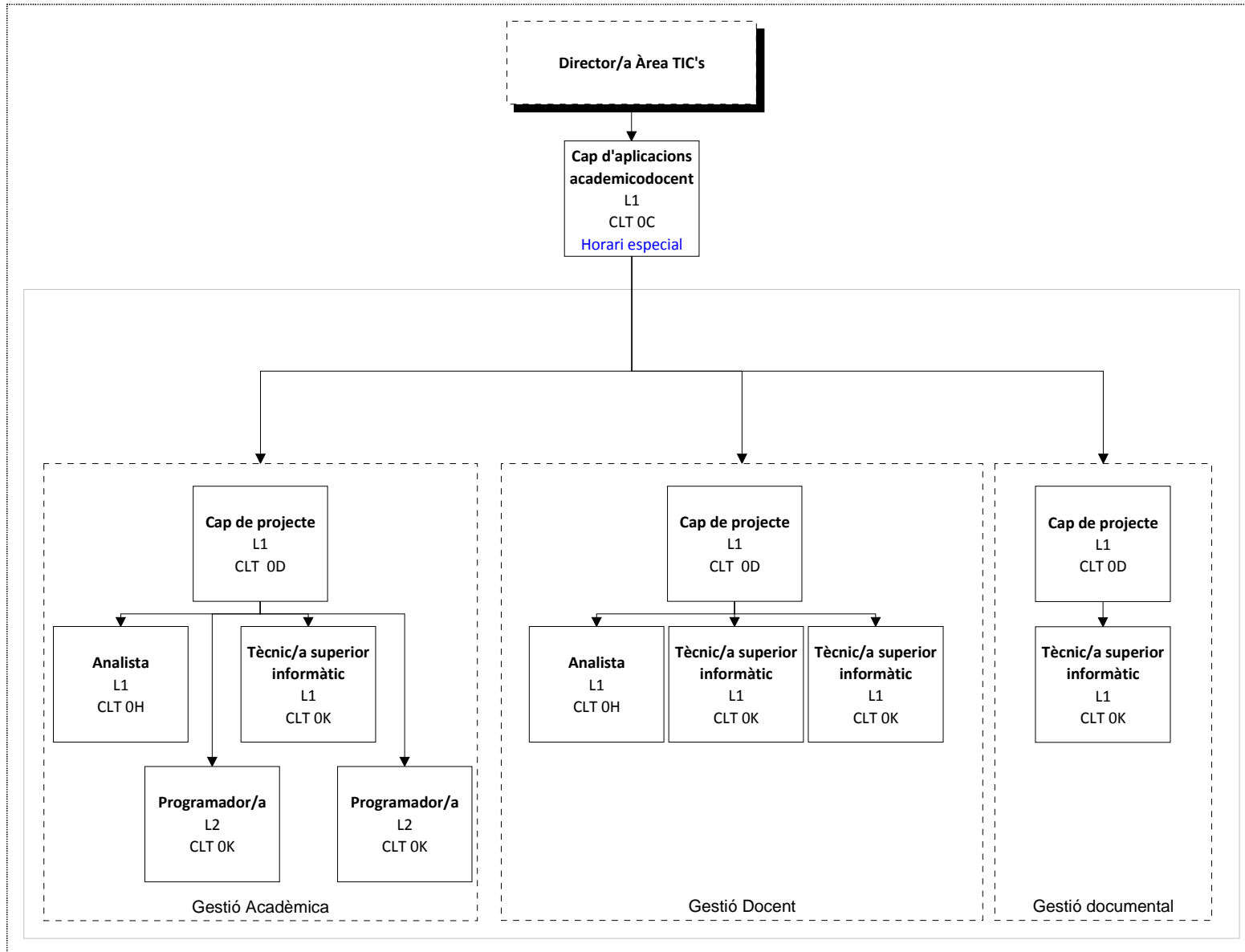

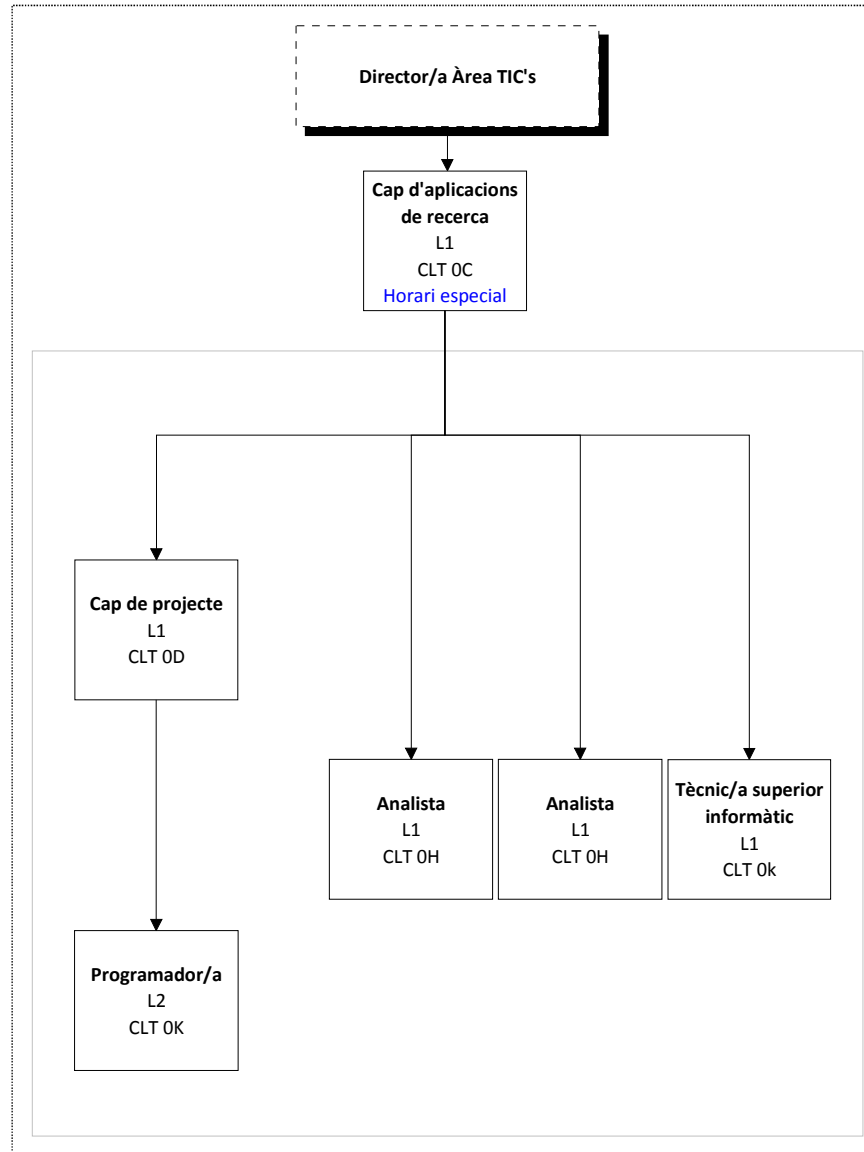

INFRAESTRUCTURES TIC PROPOSTA

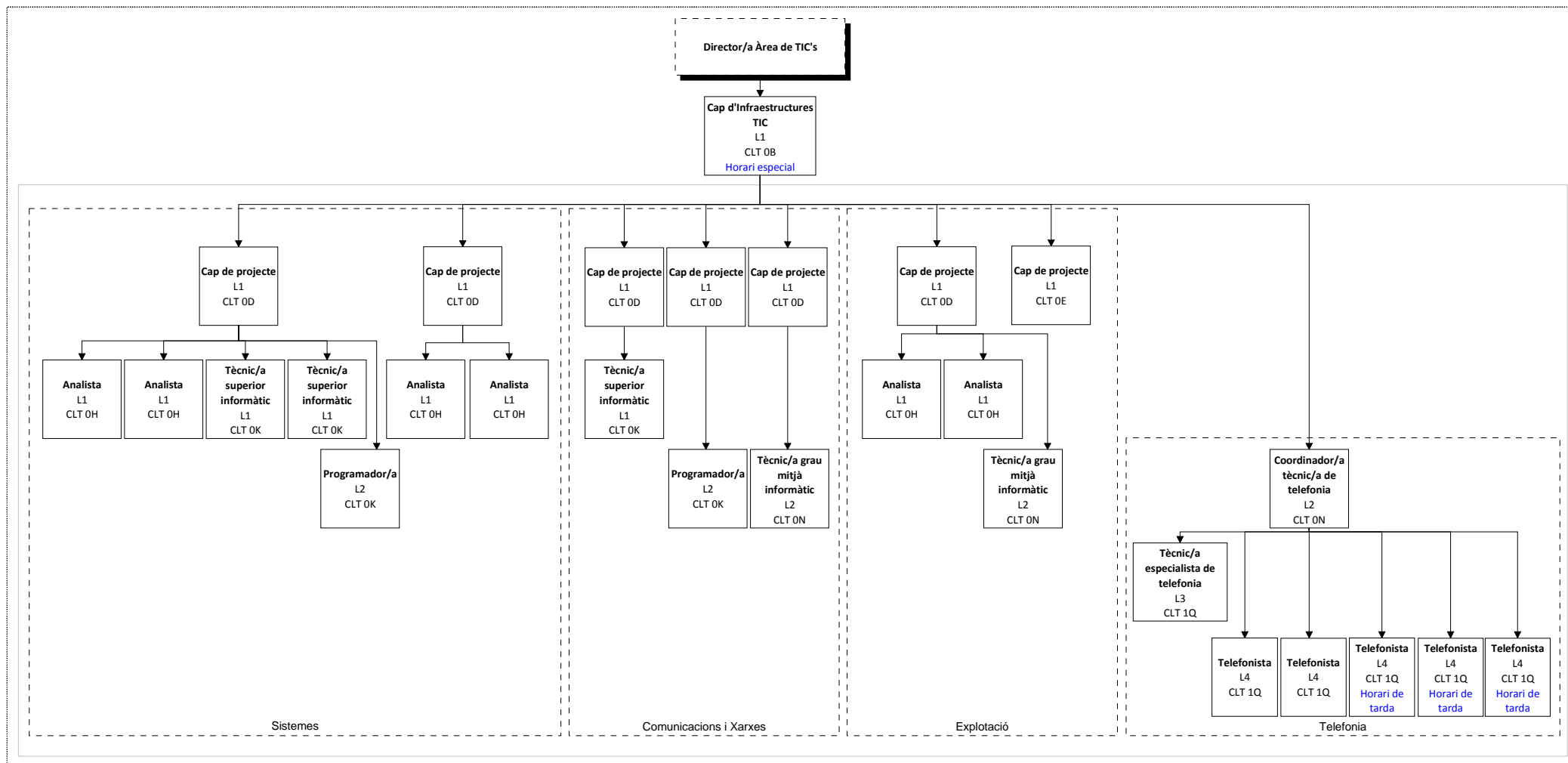



**NOVES ESTRUCTURES
ADMINISTRATIVES I DE GESTIÓ
DE CENTRE DE RECURSOS PER A
L'APRENENTATGE I LA
INVESTIGACIÓ**

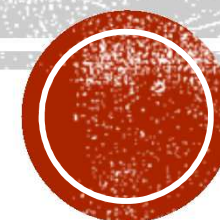

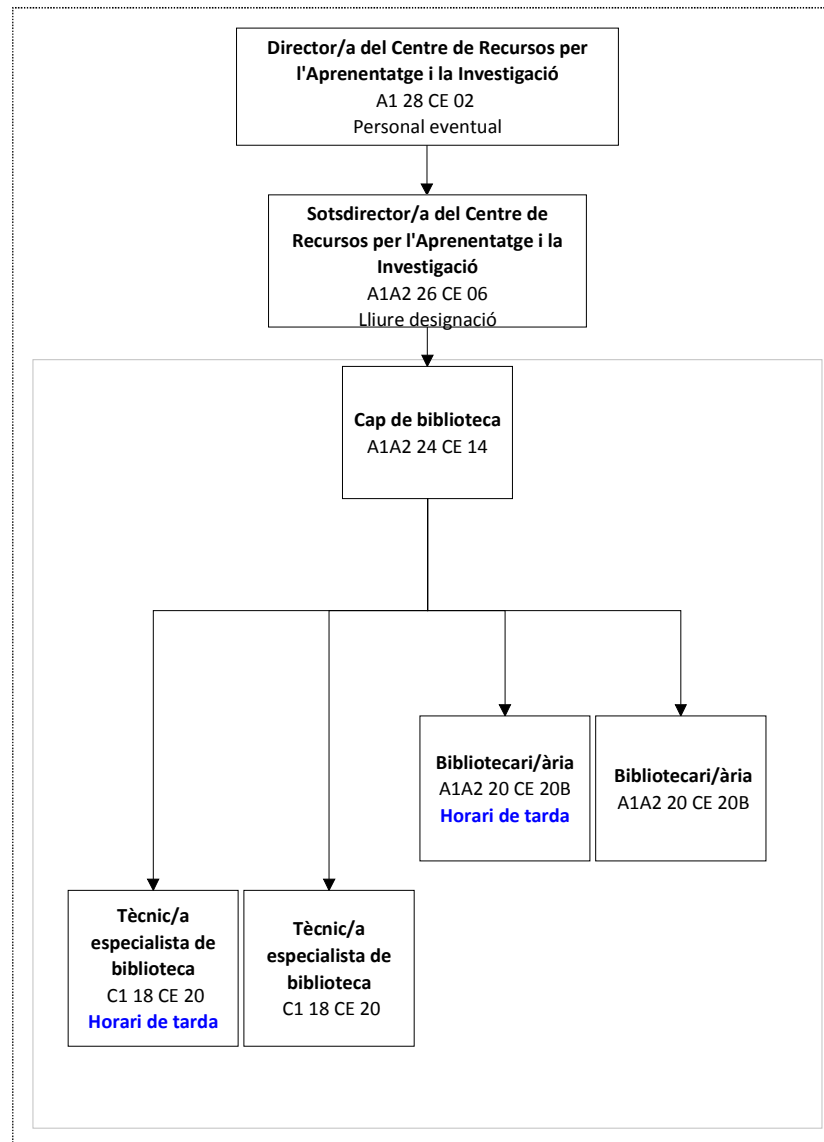

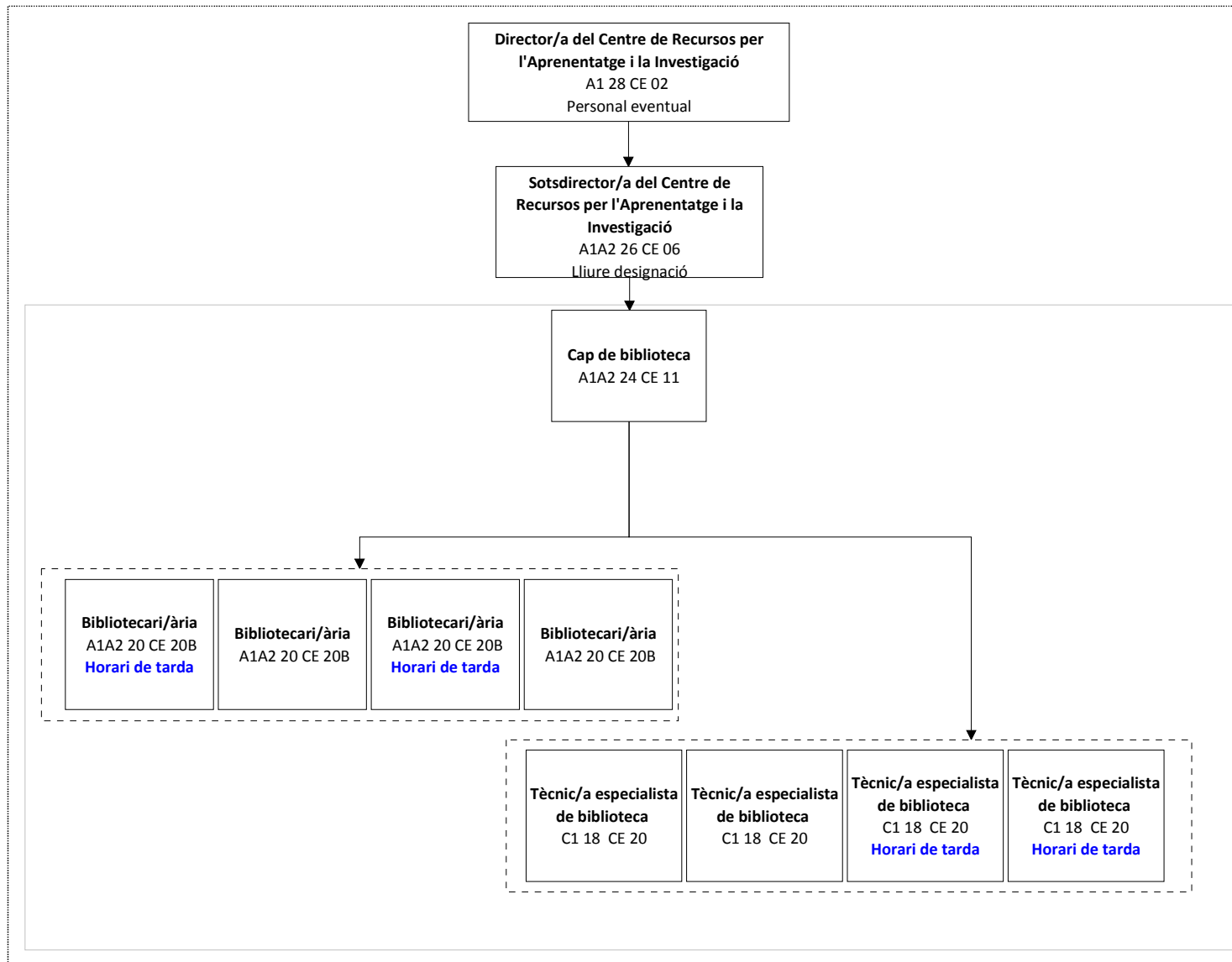

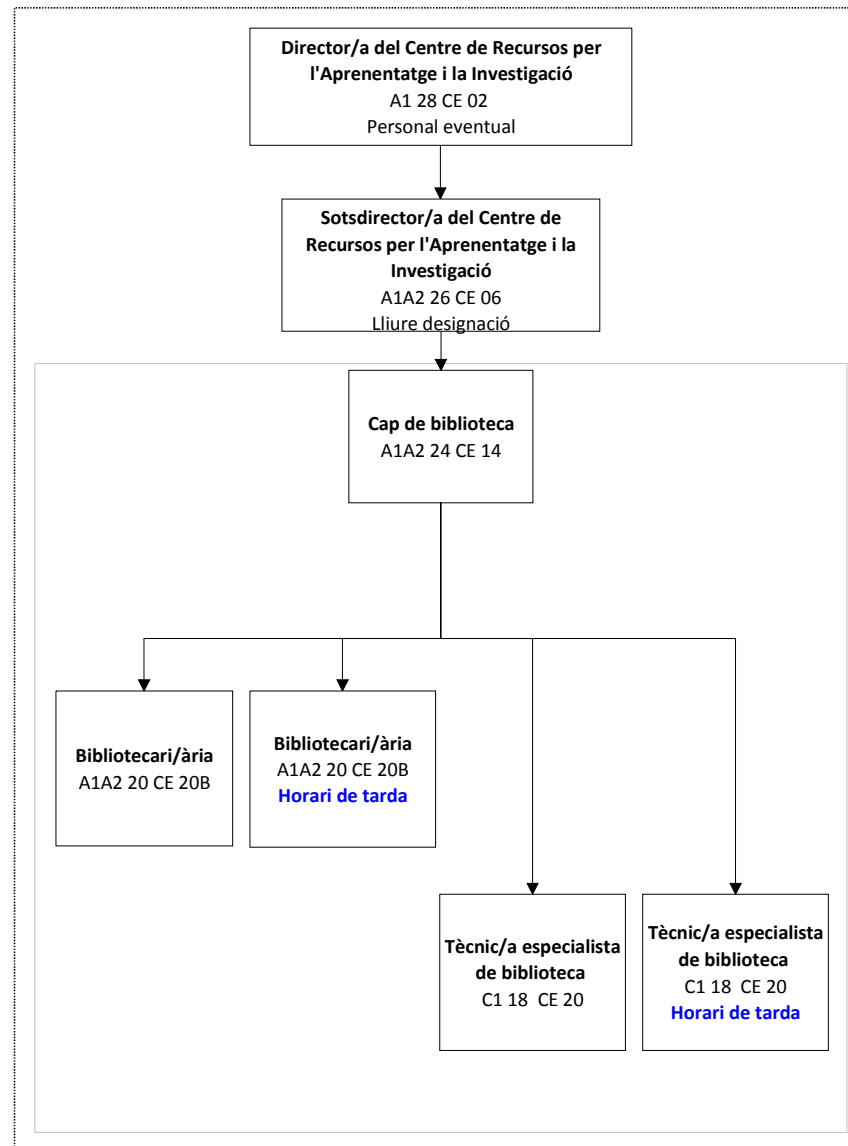

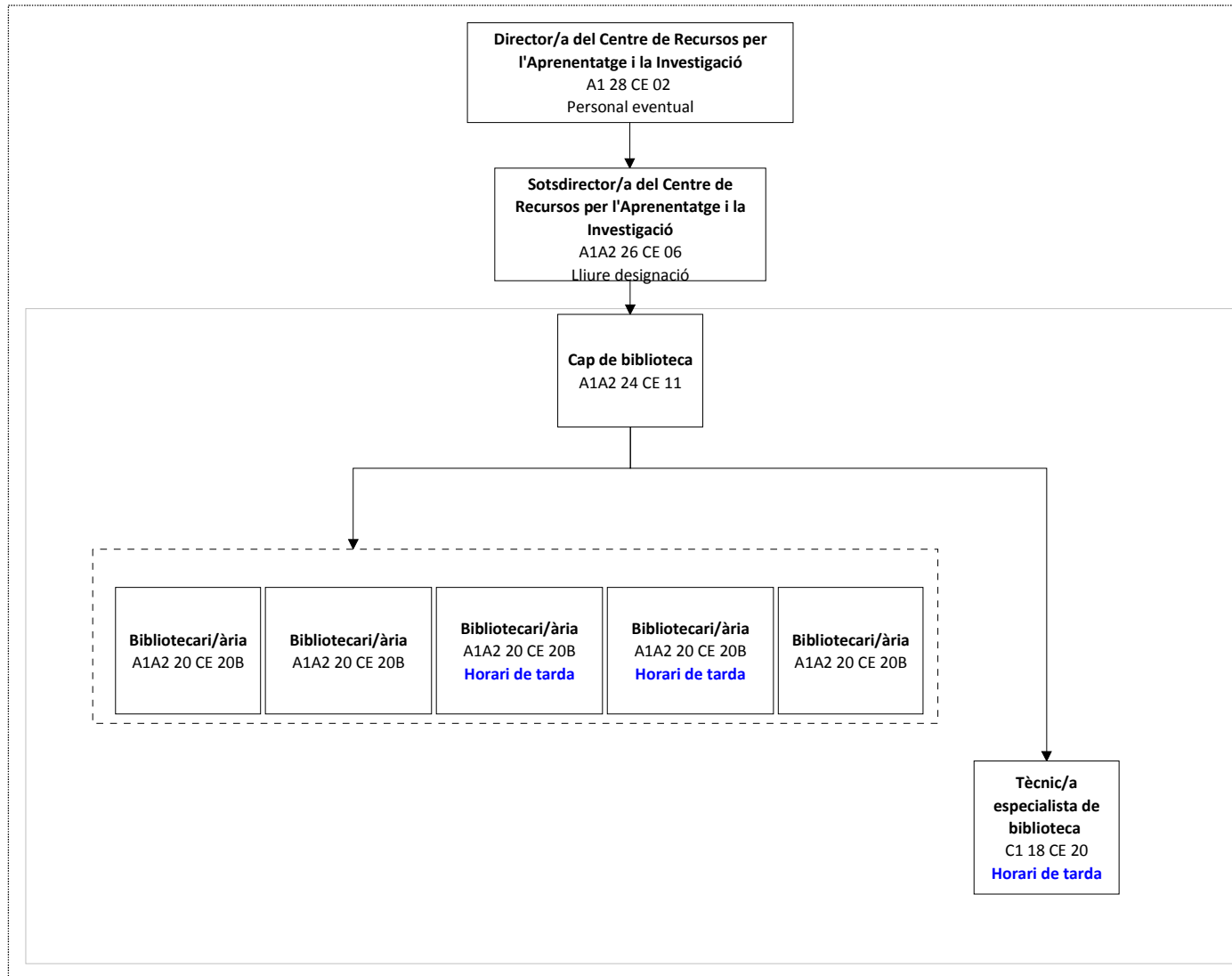

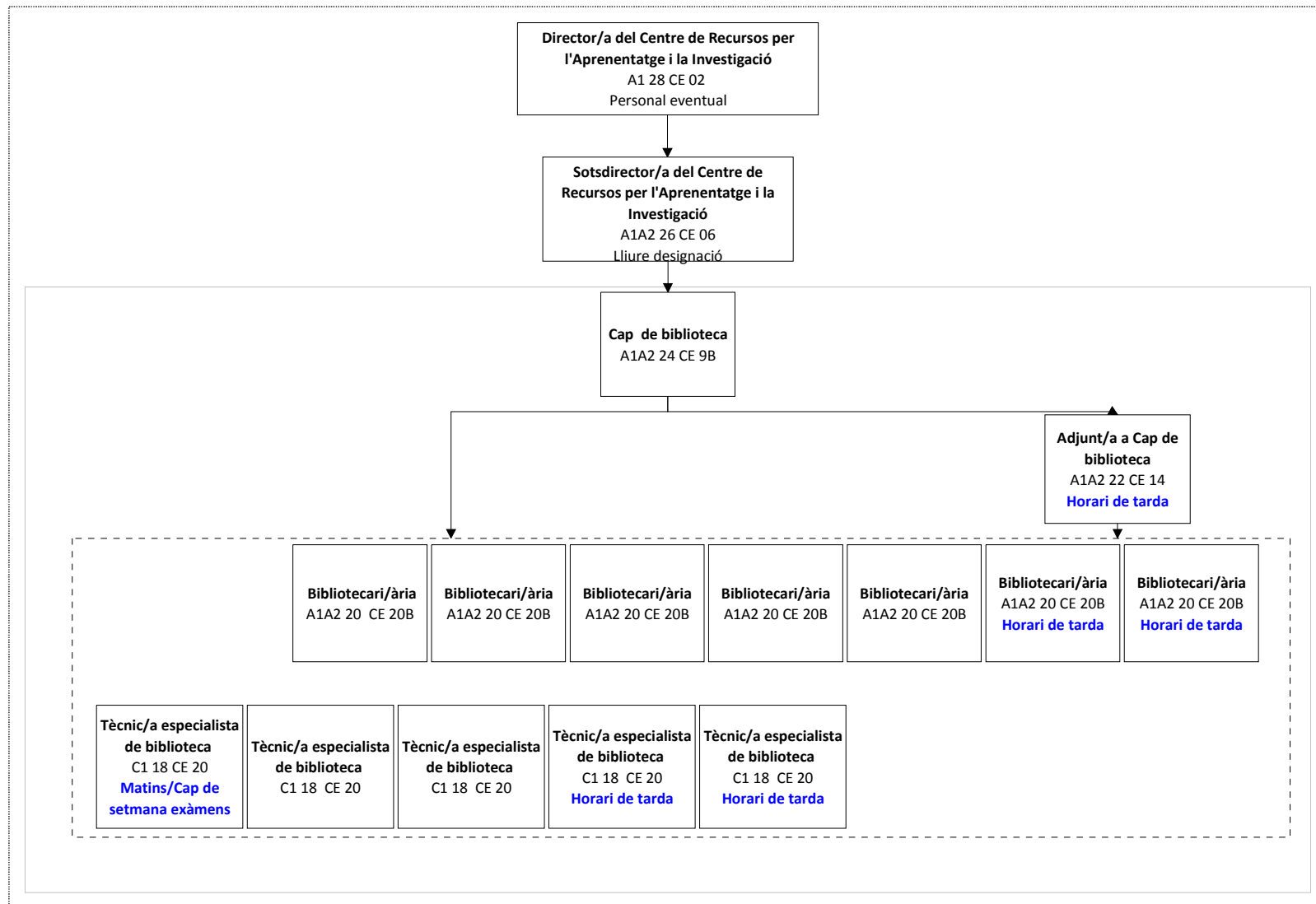

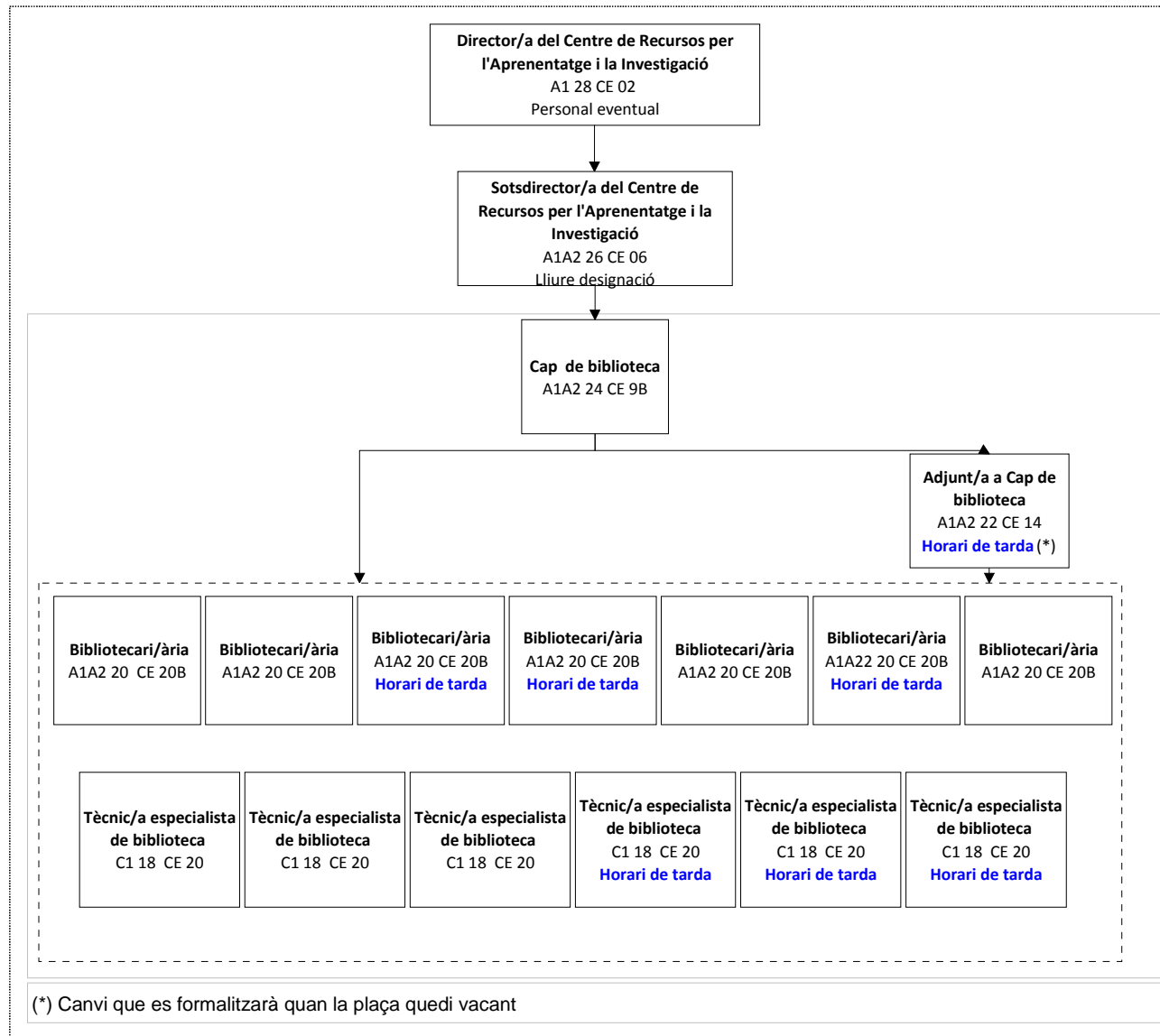

Biblioteca de Farmàcia i del Campus de l'Alimentació de Torribera

Proposta

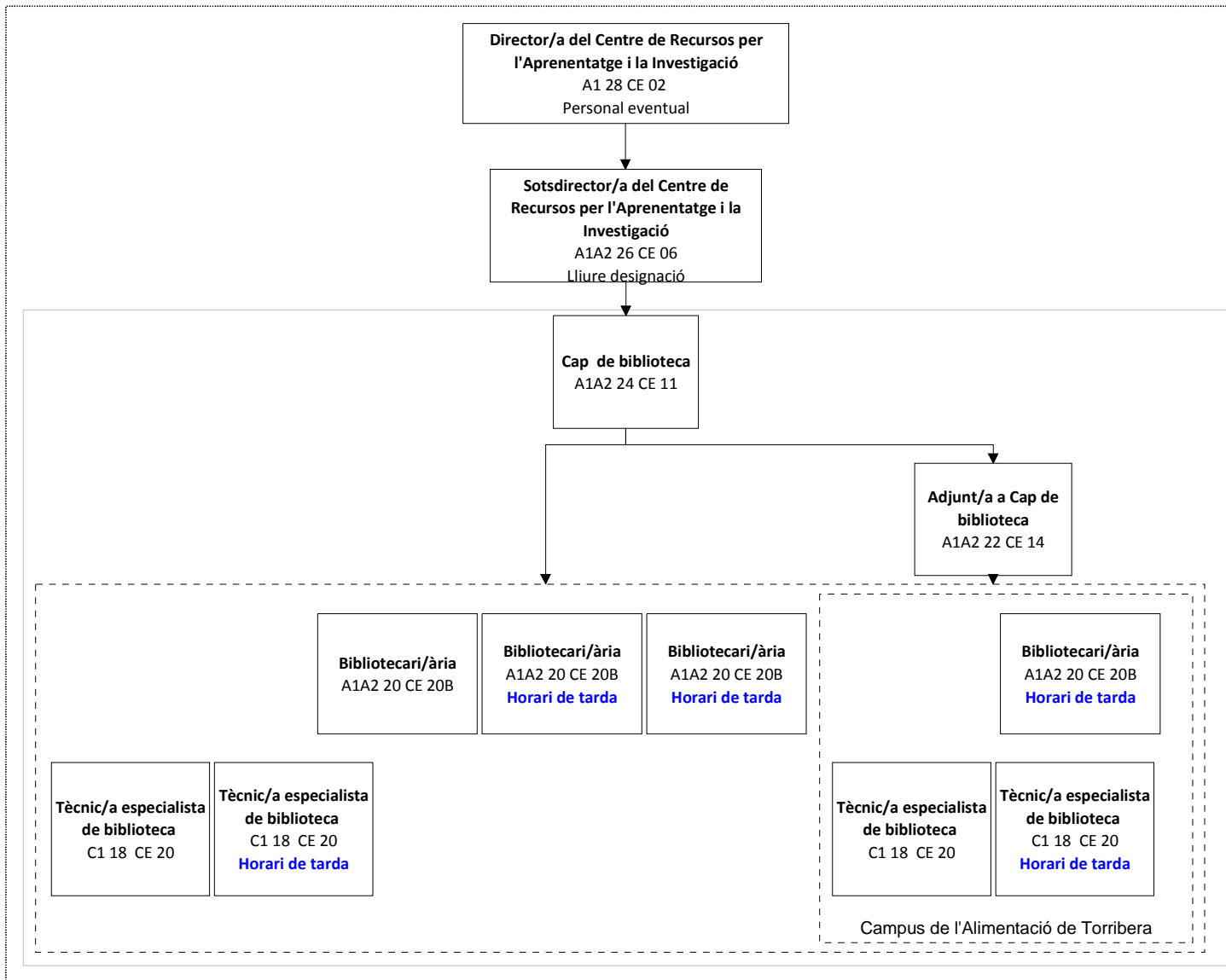

Proposta

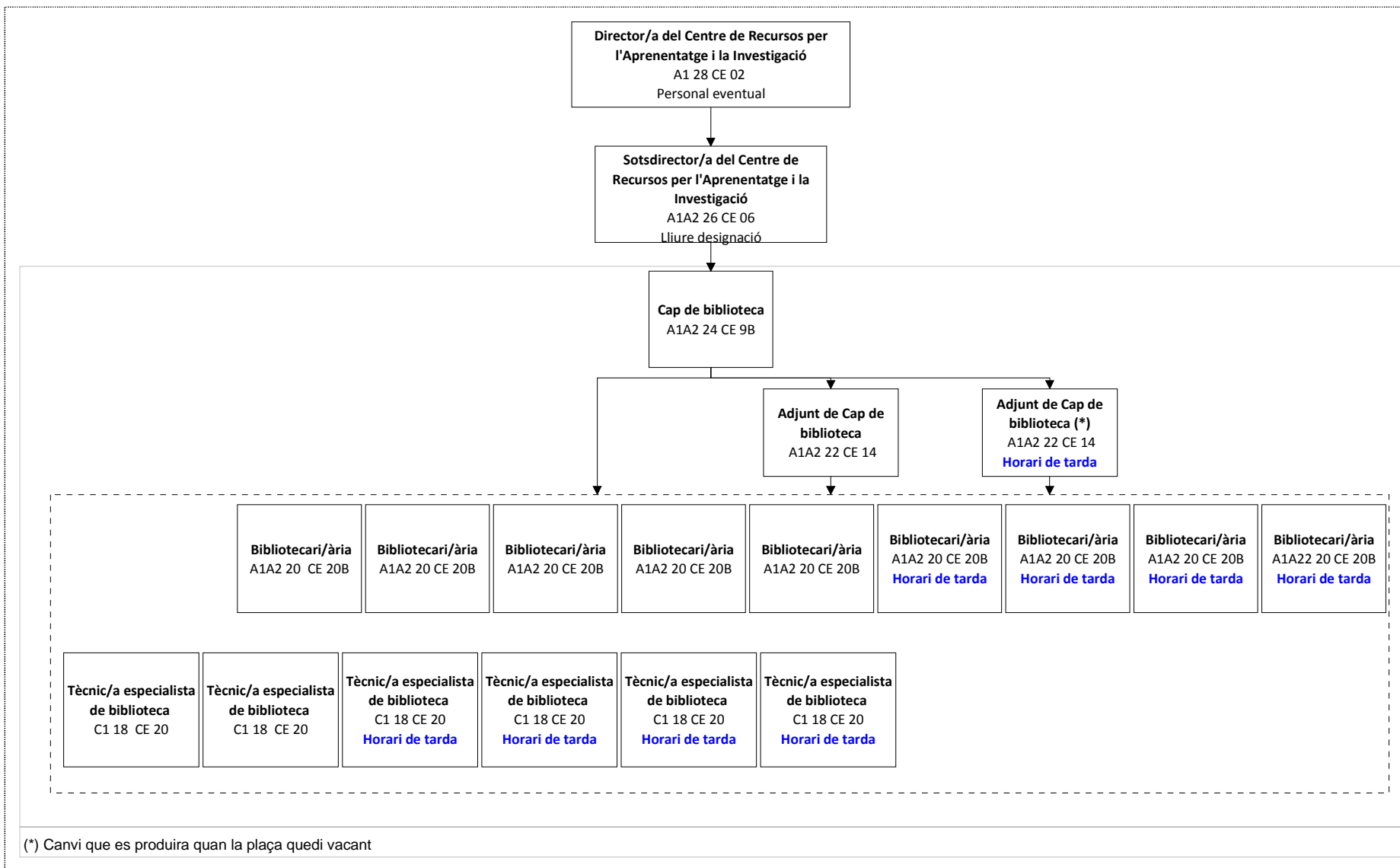

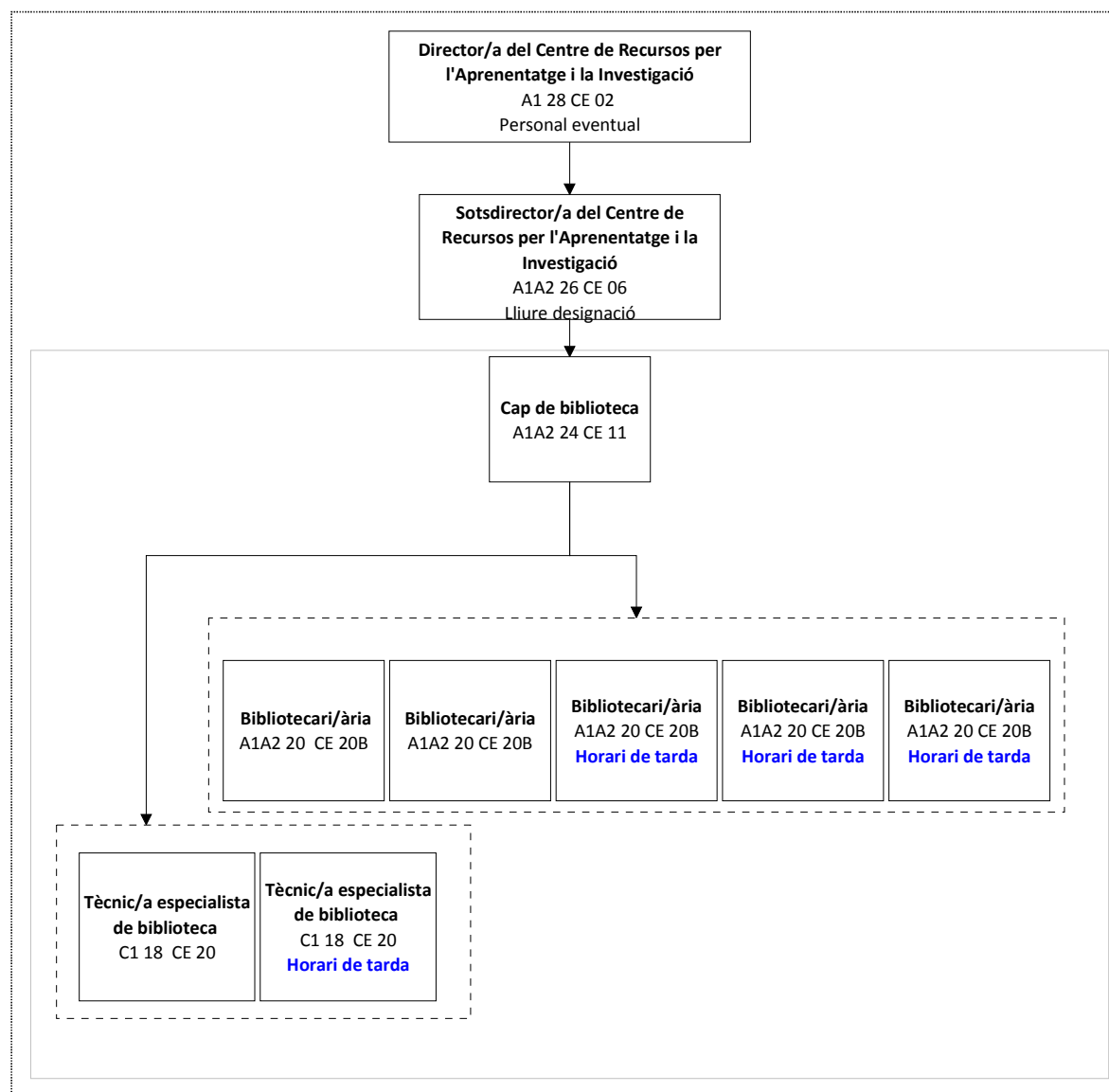

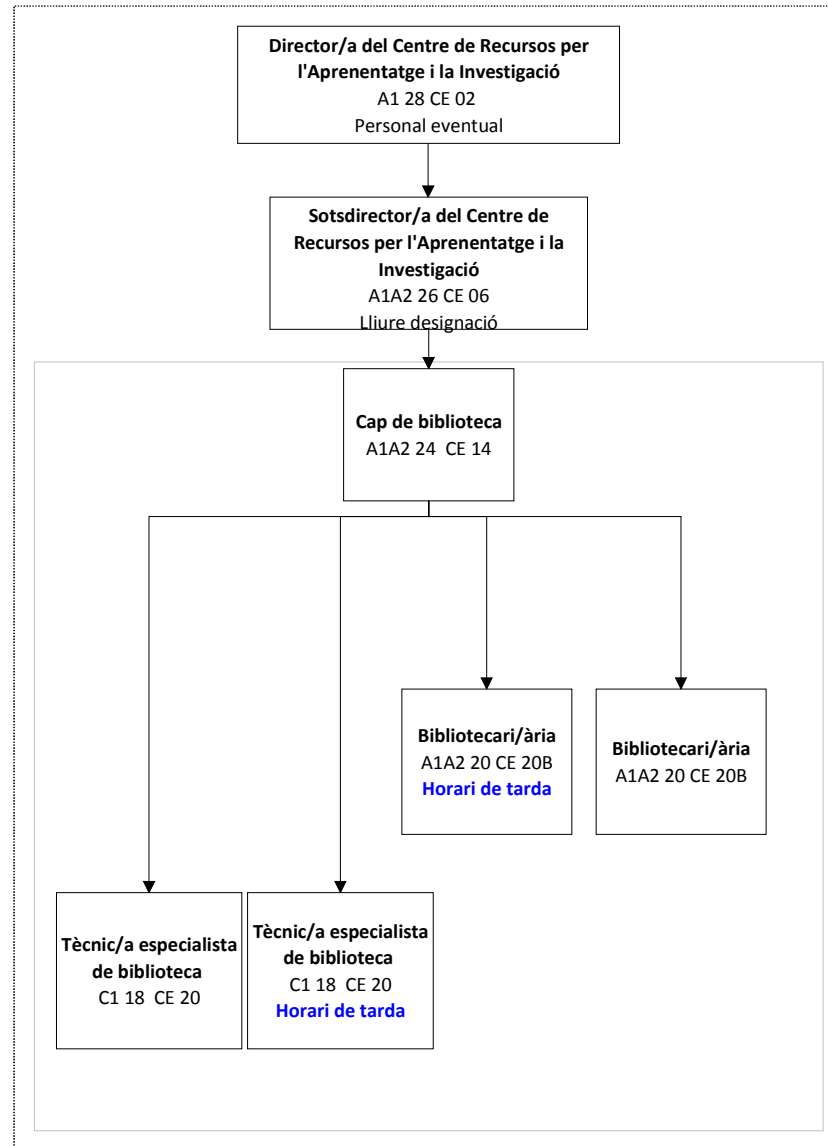

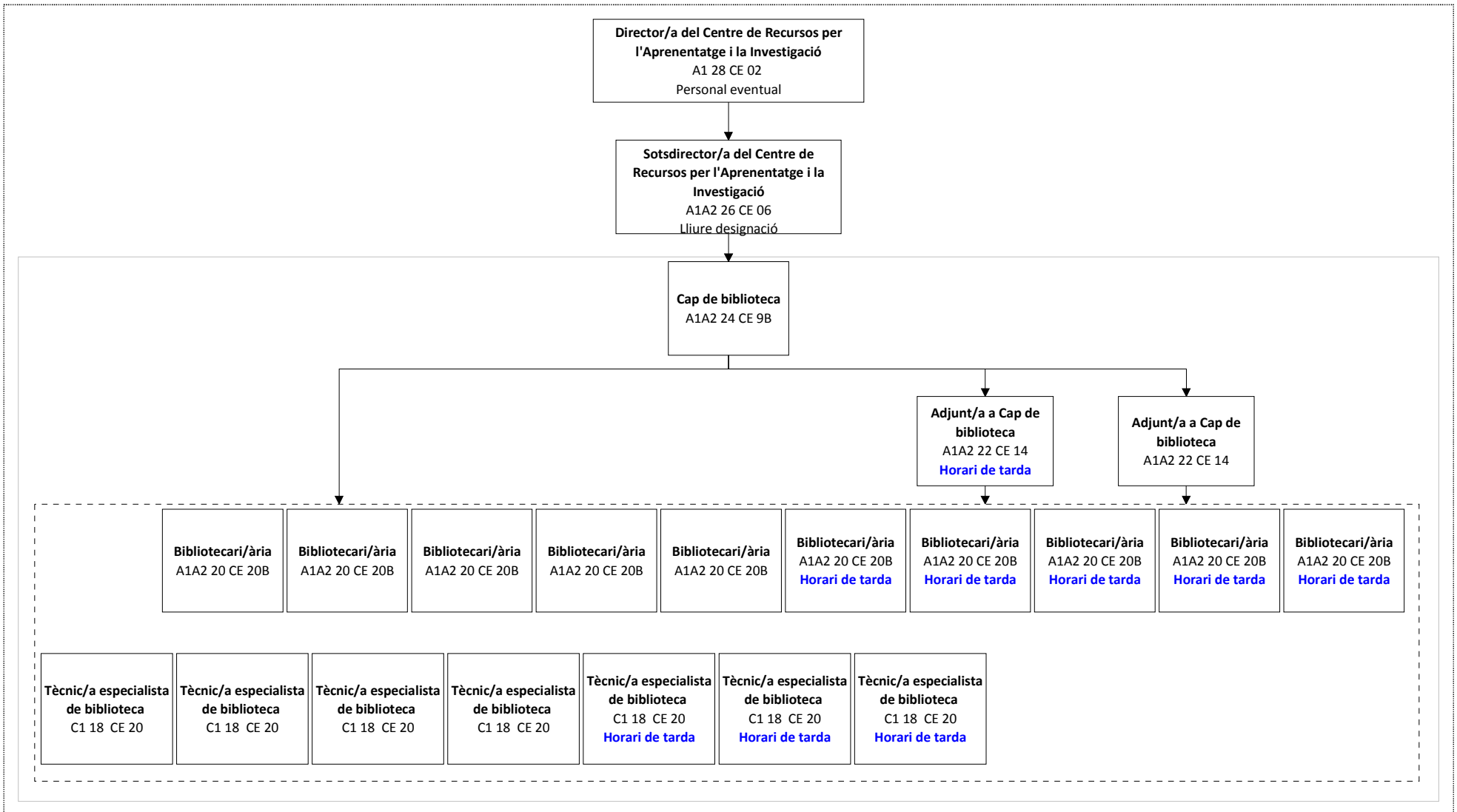

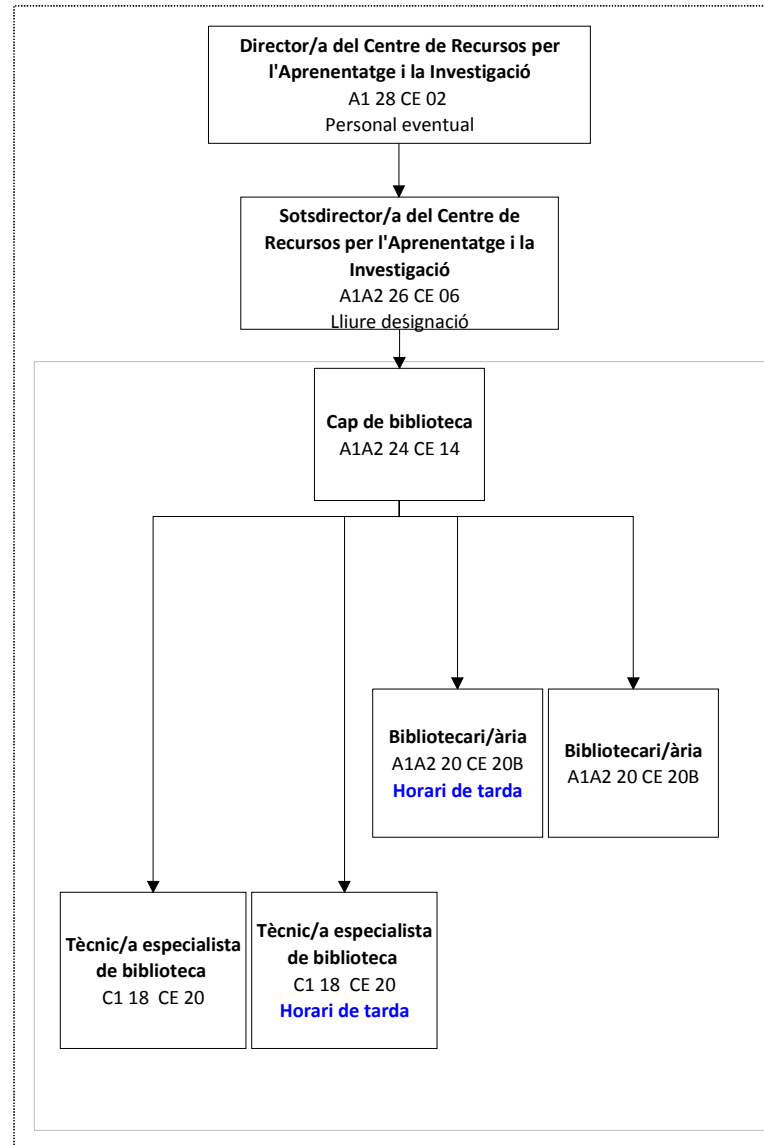

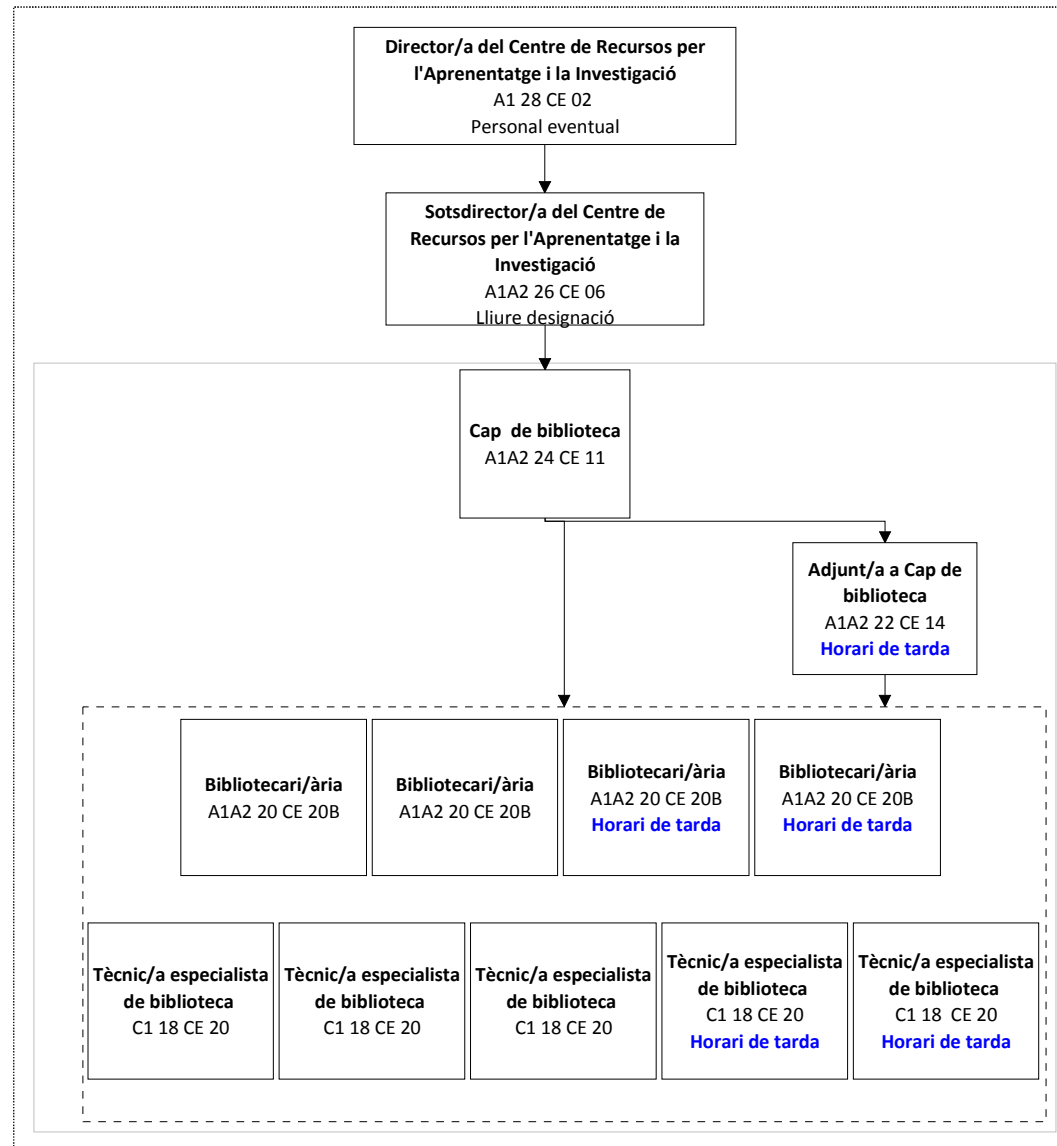

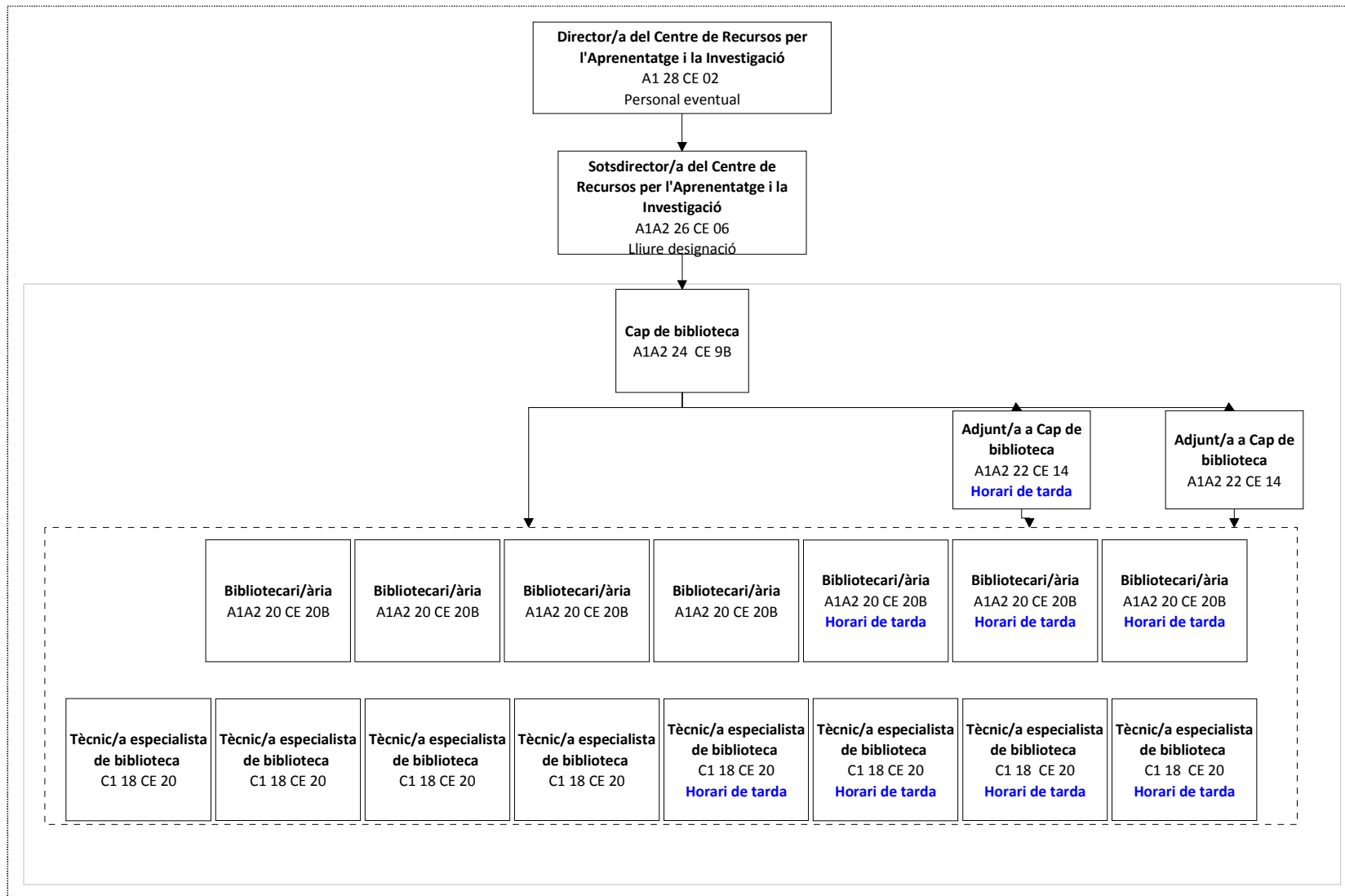

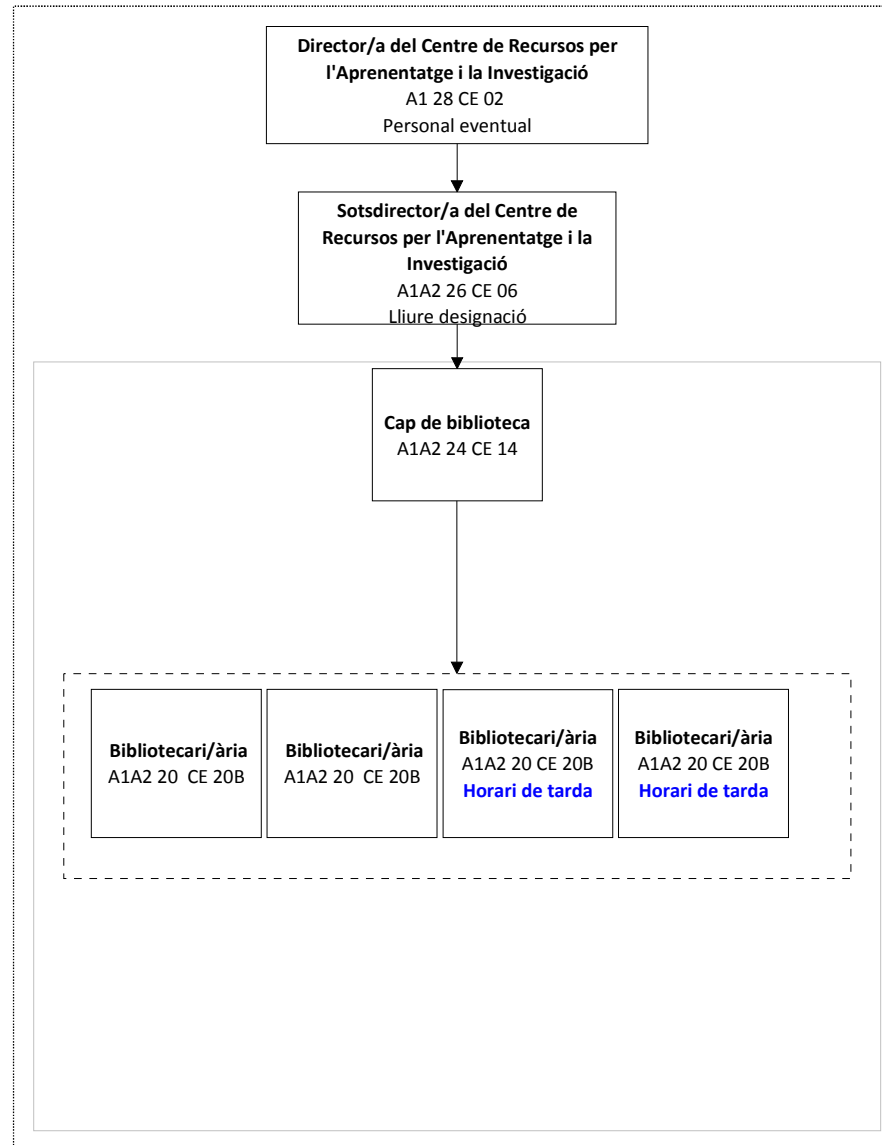

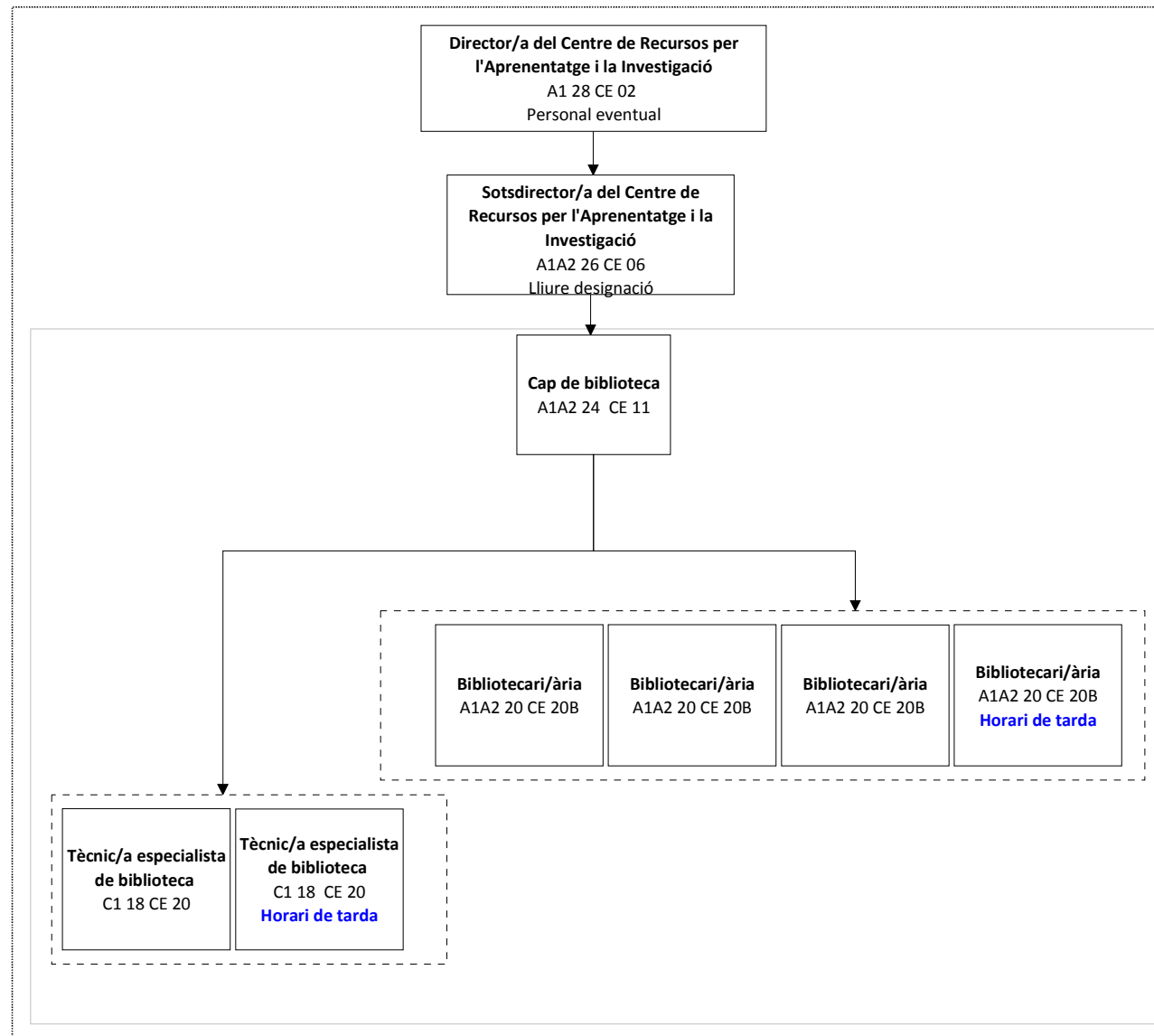

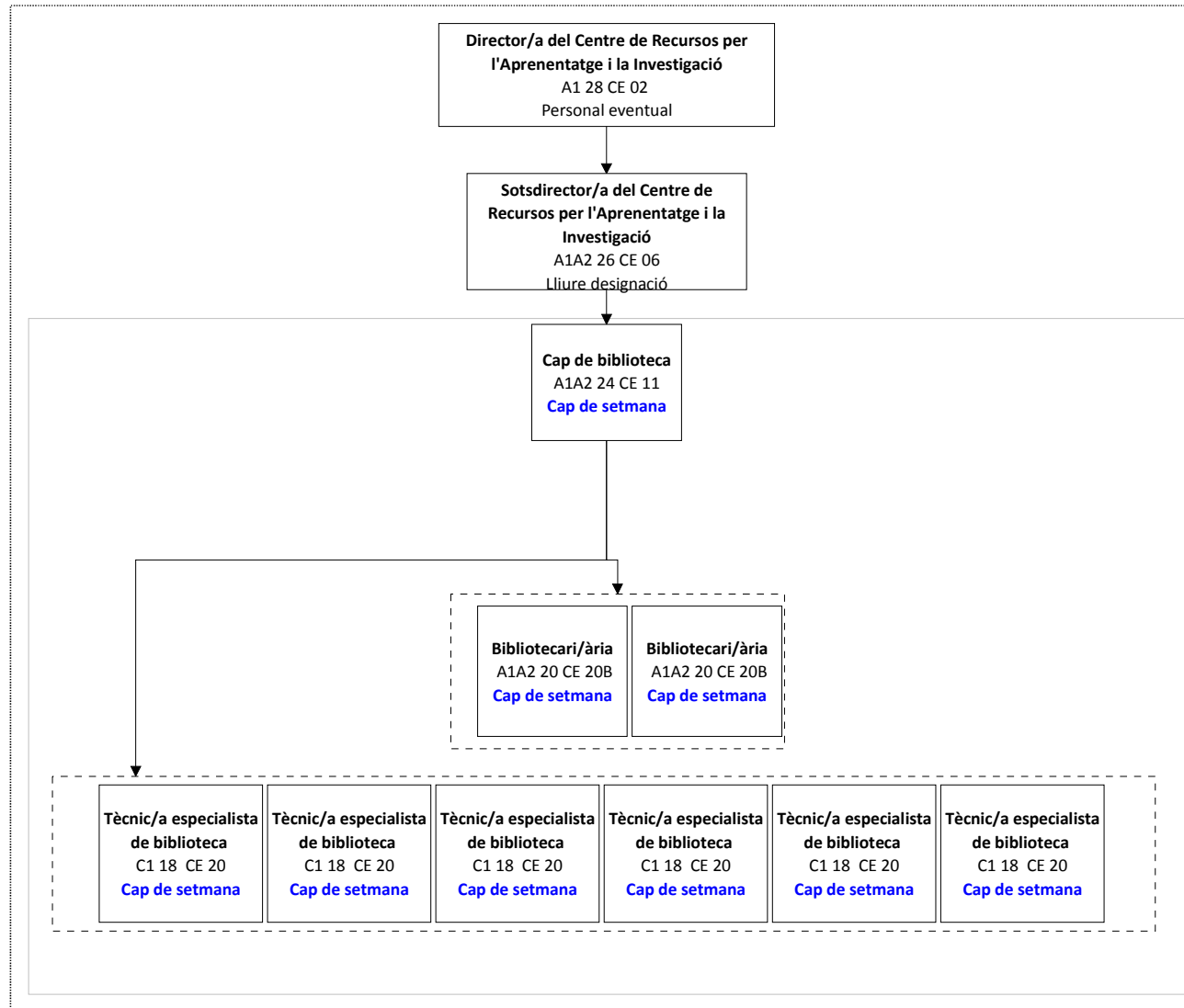

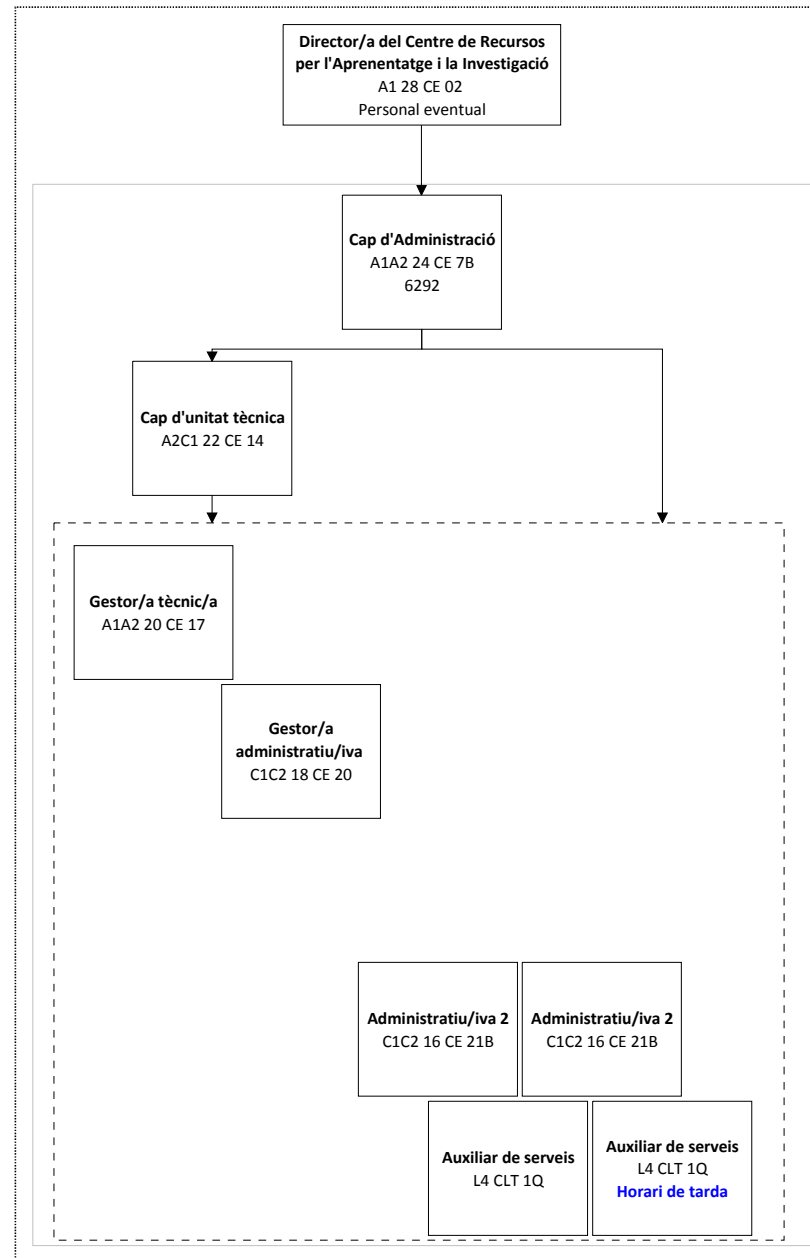

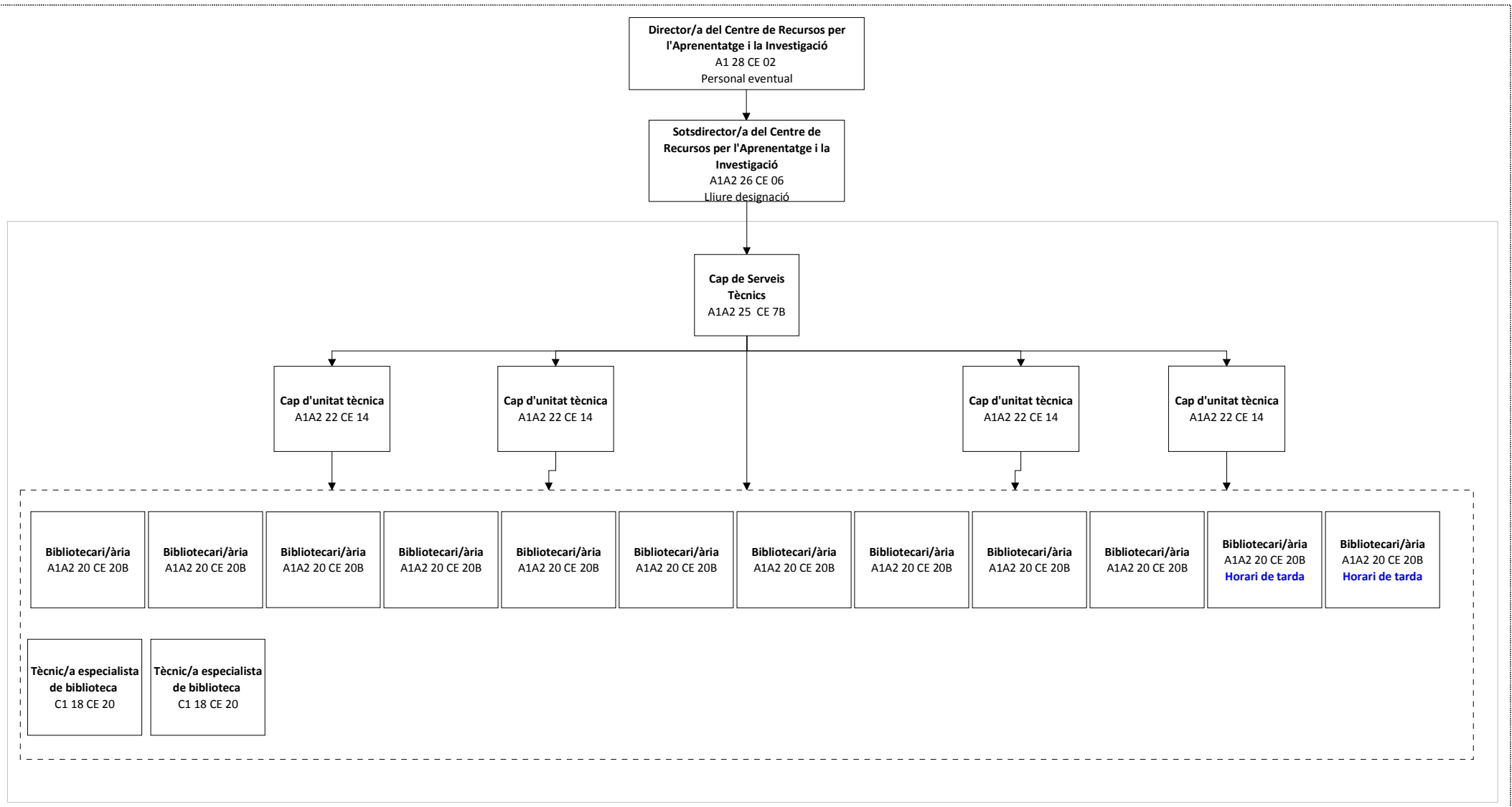

Servei de Gestió de la Col·lecció i Unitat de Préstec Interbibliotecari Proposta

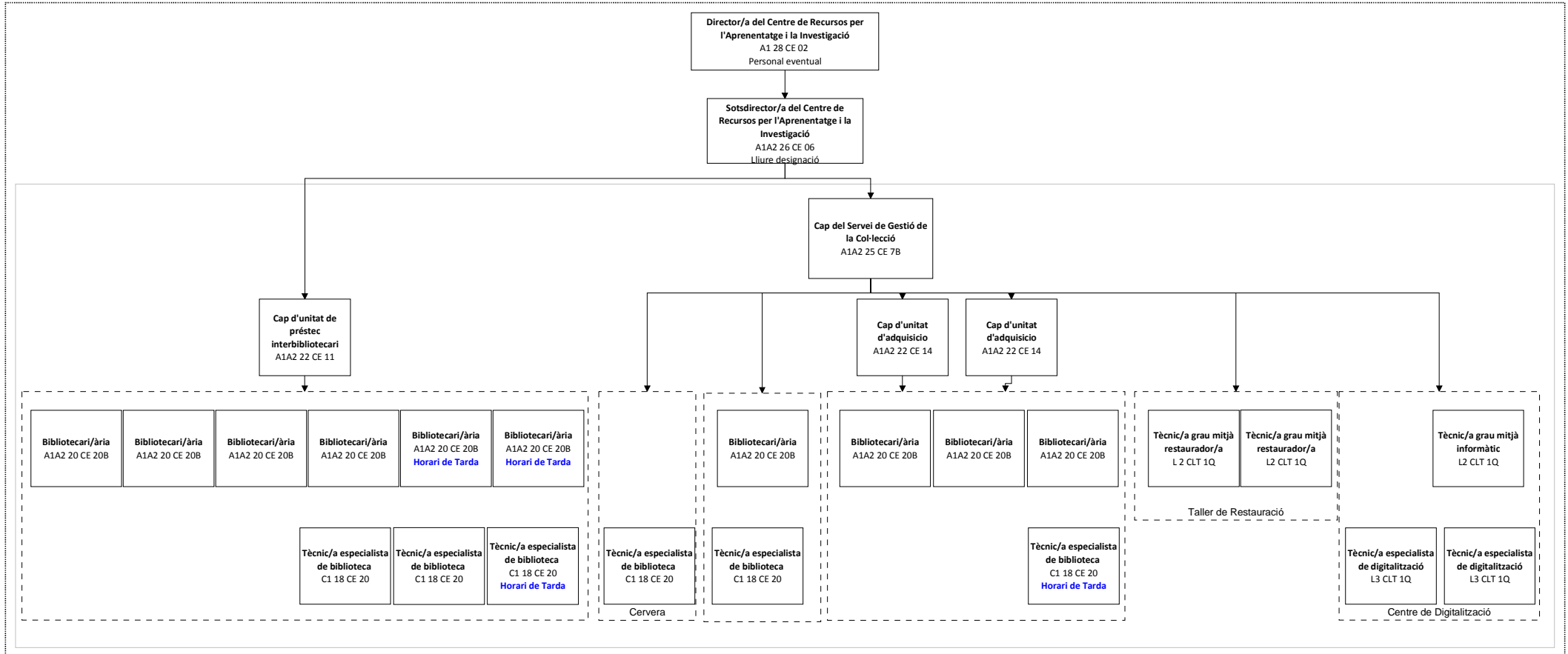

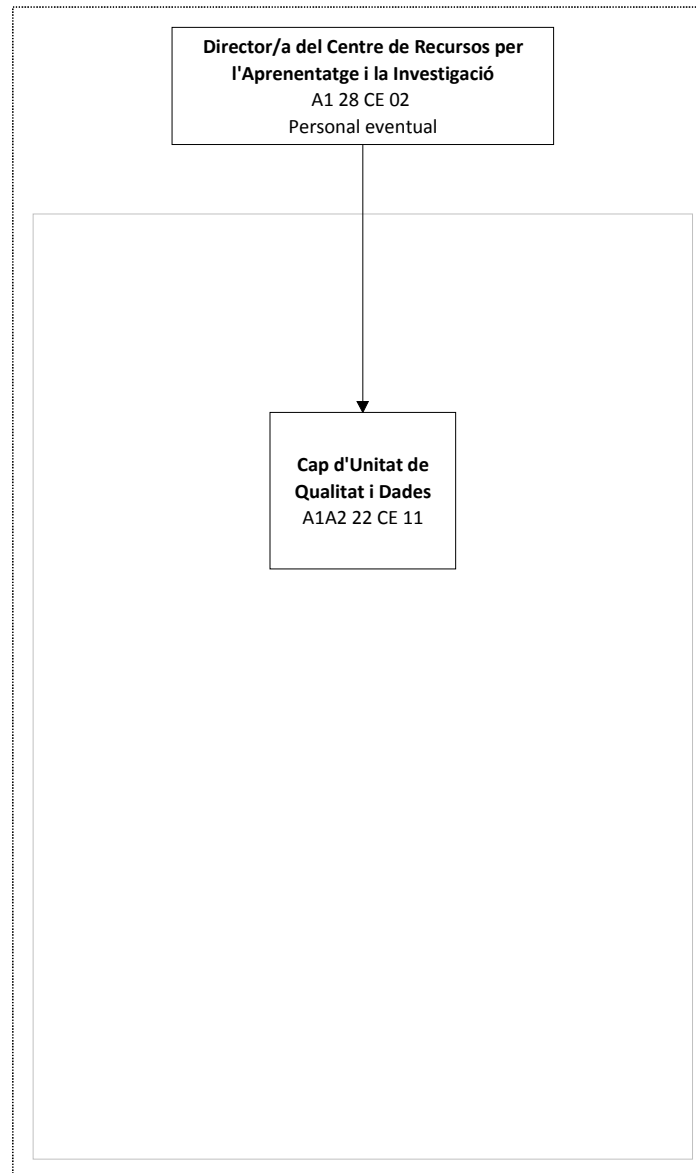

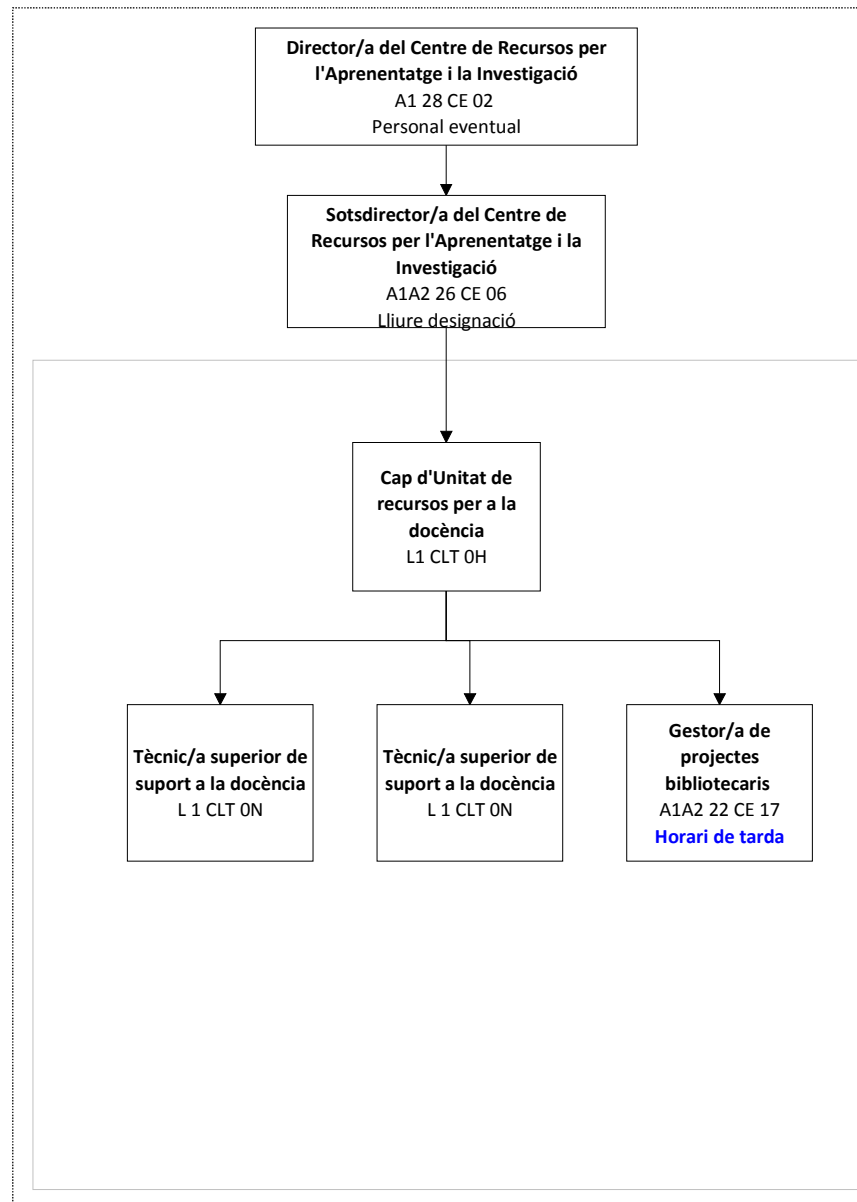

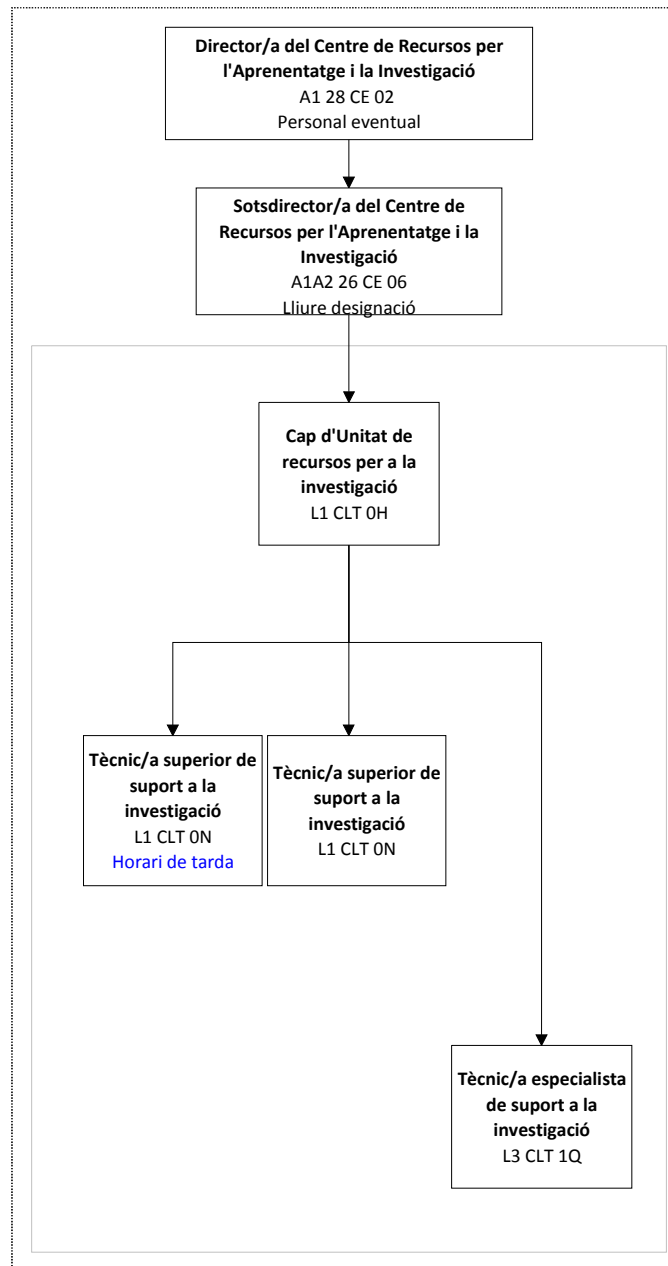

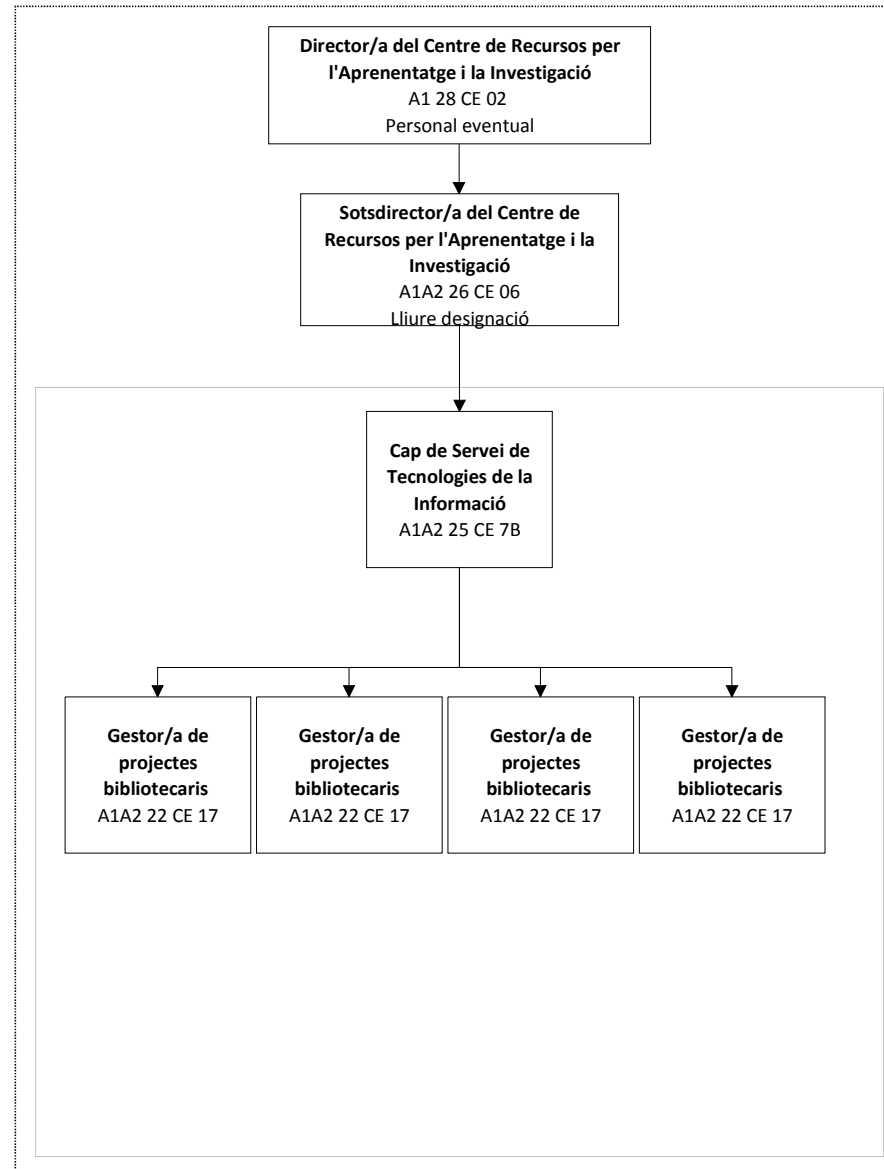

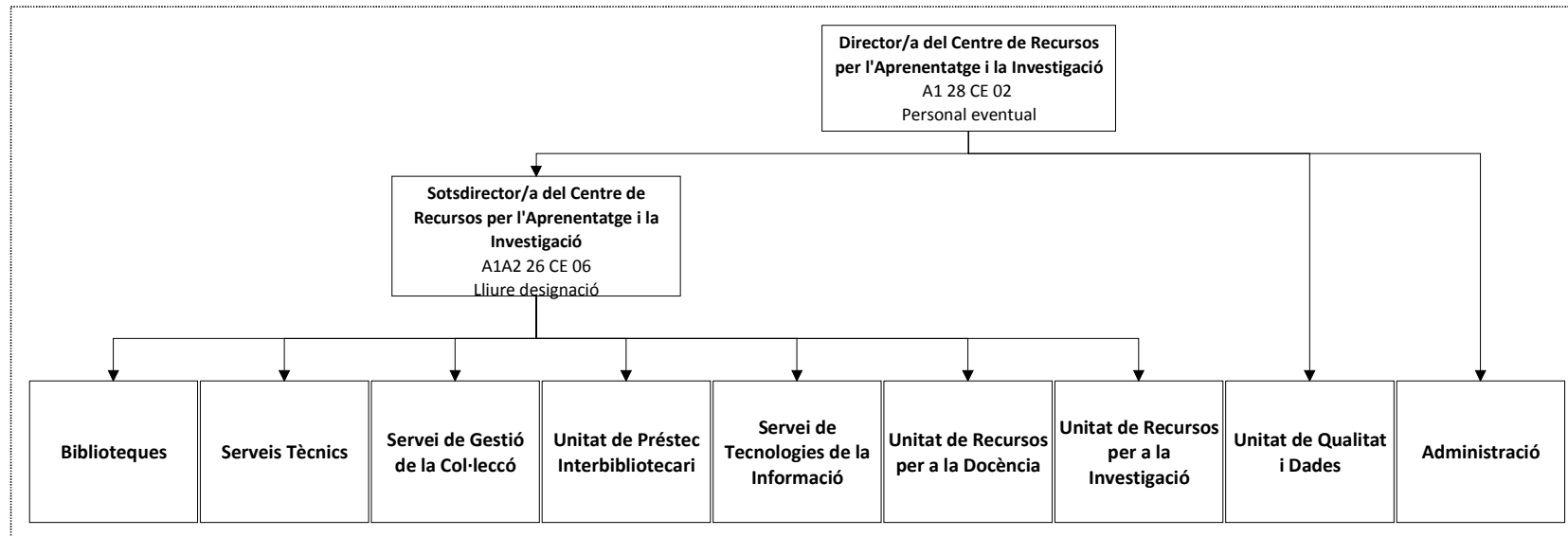

ANNEX 6



UNIVERSITAT DE
BARCELONA

NOVES ESTRUCTURES ADMINISTRATIVES I DE GESTIÓ DEL GABINET DEL RECTORAT:

- UNITAT DE GESTIÓ DEL RECTORAT**
- GABINET TÈCNIC**
- COMISSIONAT PER A LA SOCIETAT I ENVELLIMENT,
UNIVERSITAT DE L'EXPERIÈNCIA I UNITAT D'IGUALTAT**
- OFICINA TÈCNICA DE PROJECTES I SERVEIS DOCENTS**



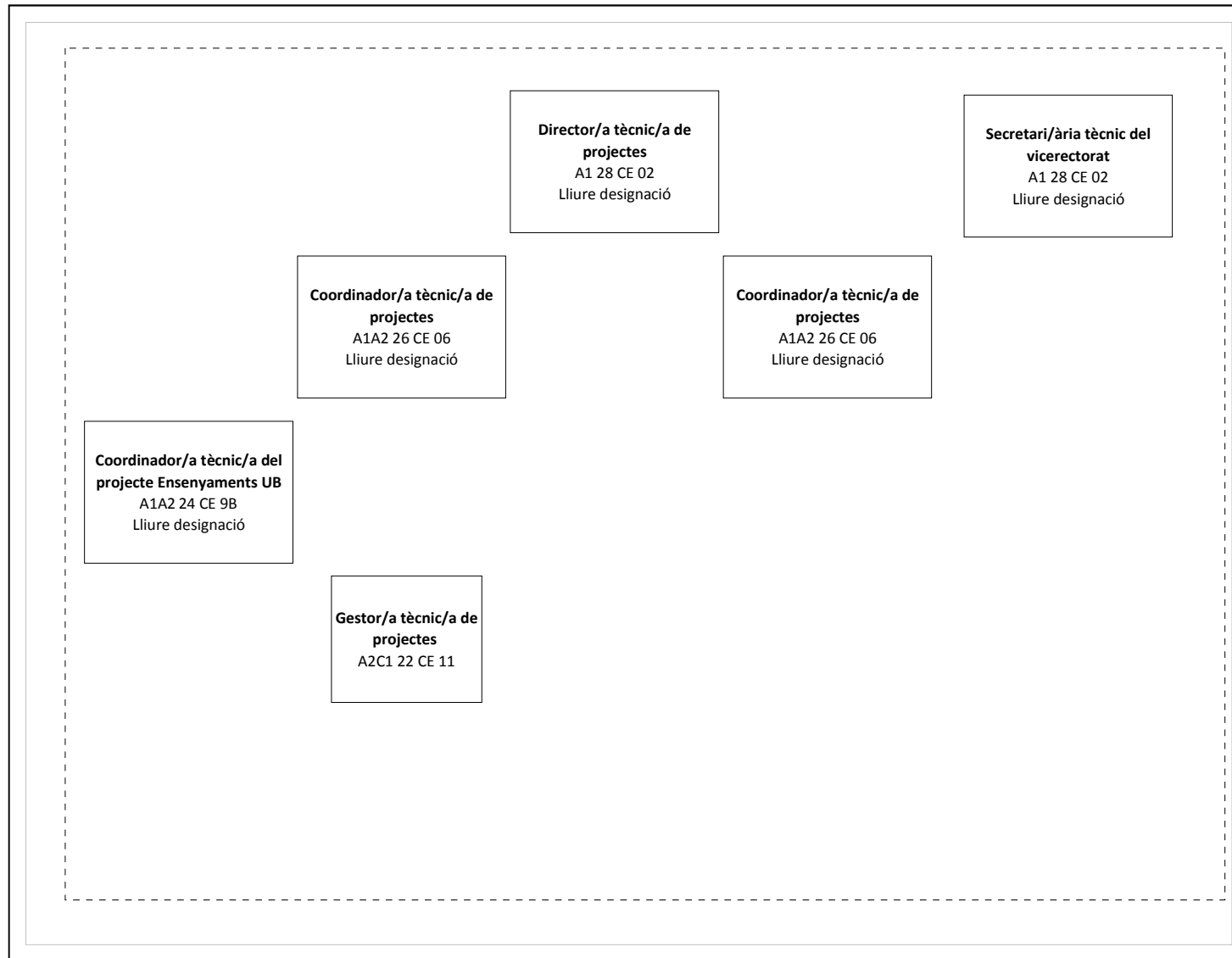

GABINET DEL RECTORAT: GABINET TÈCNIC PROPOSTA

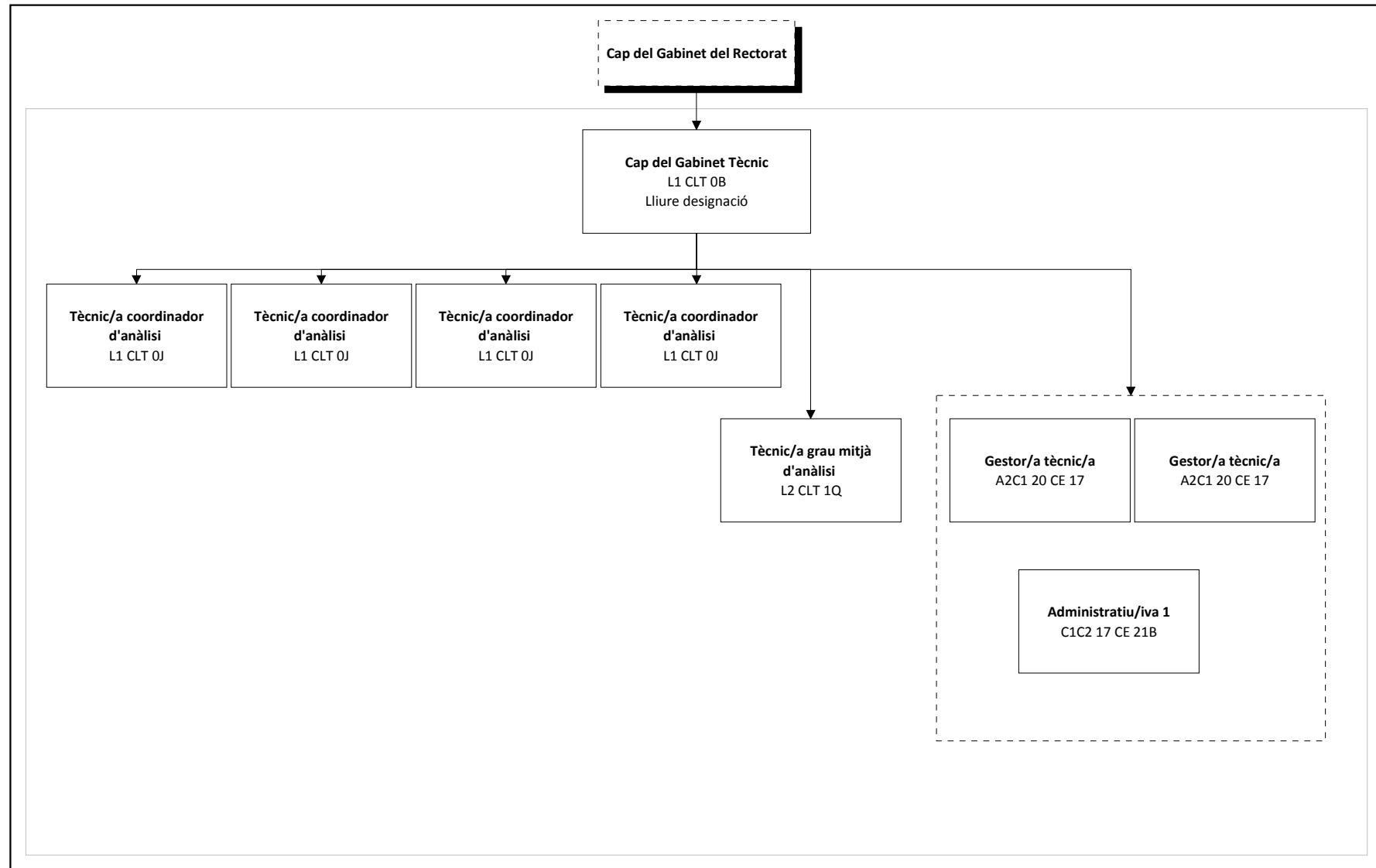

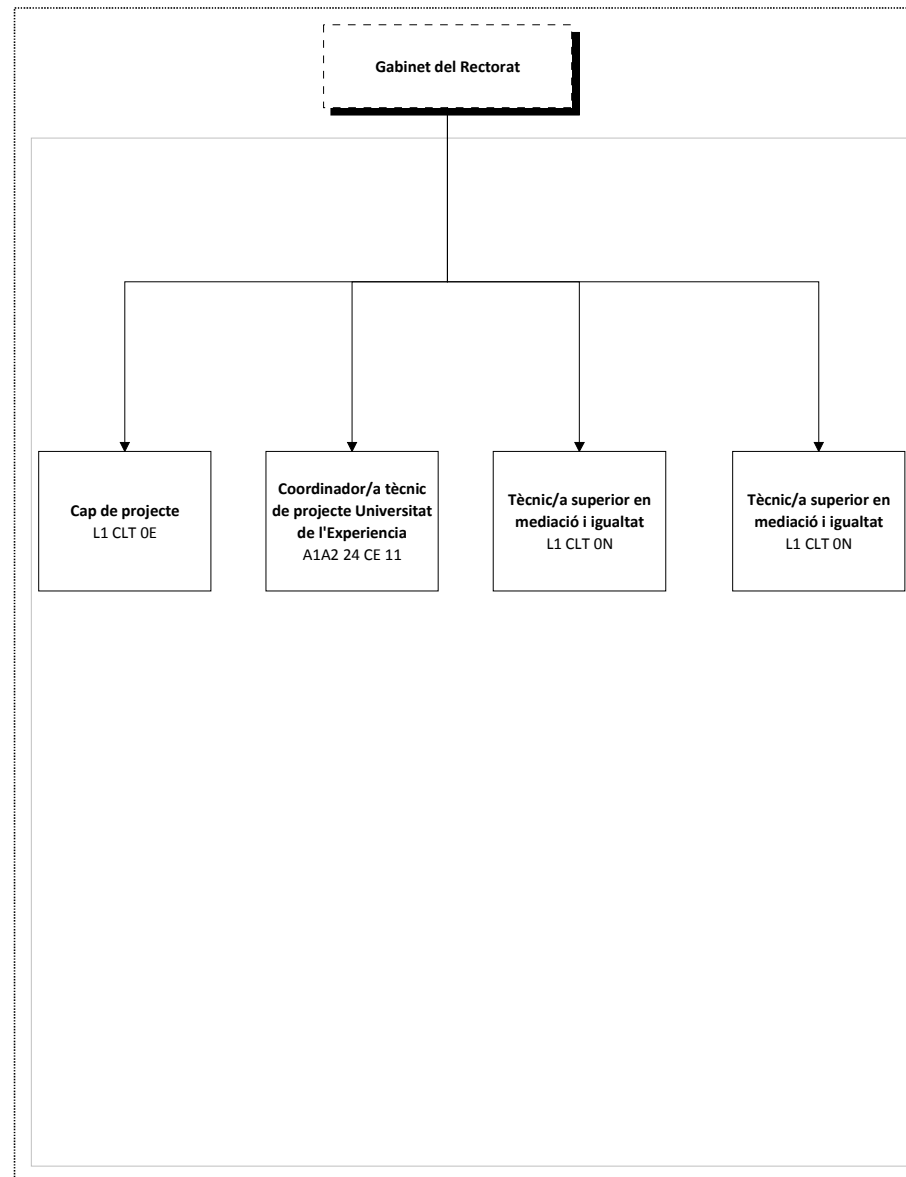

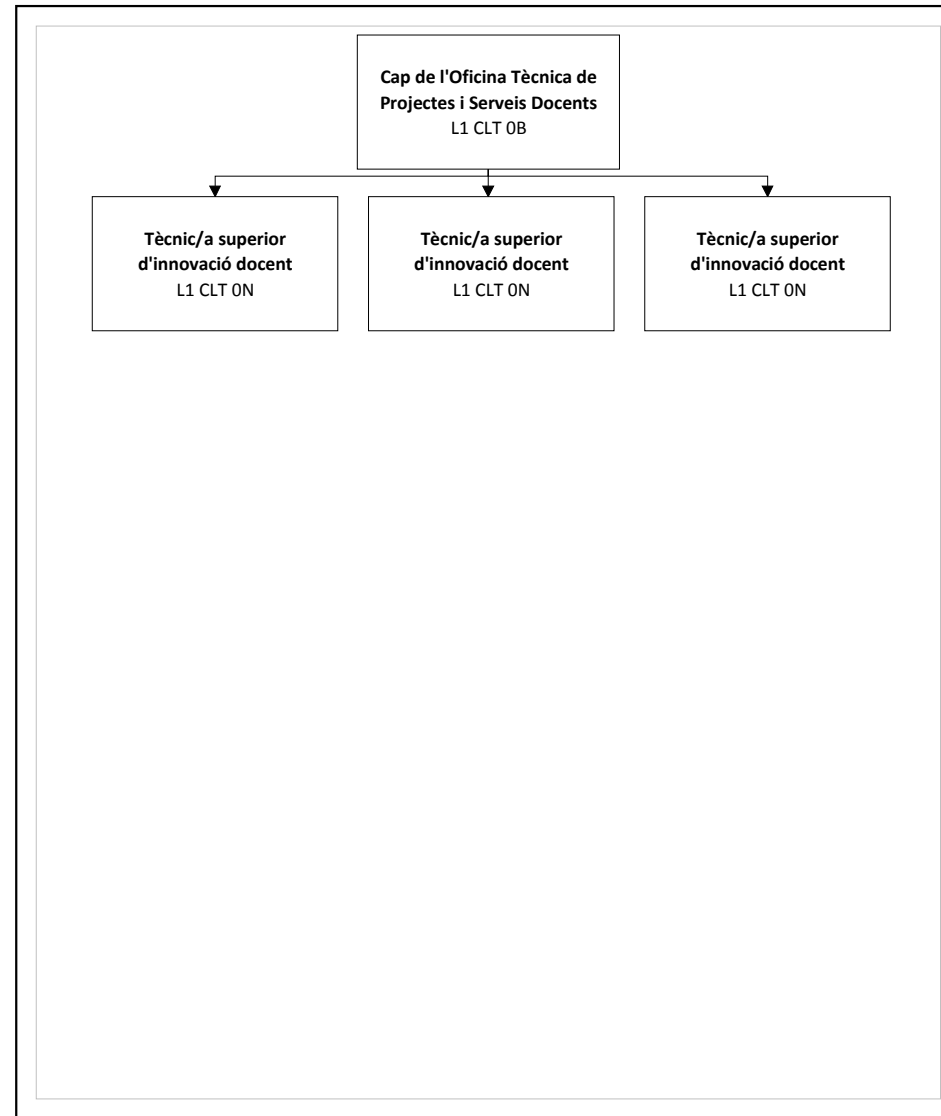



NOVES ESTRUCTURES ADMINISTRATIVES I DE GESTIÓ DE GERÈNCIA

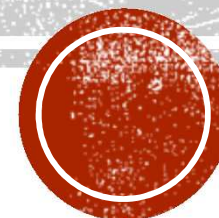

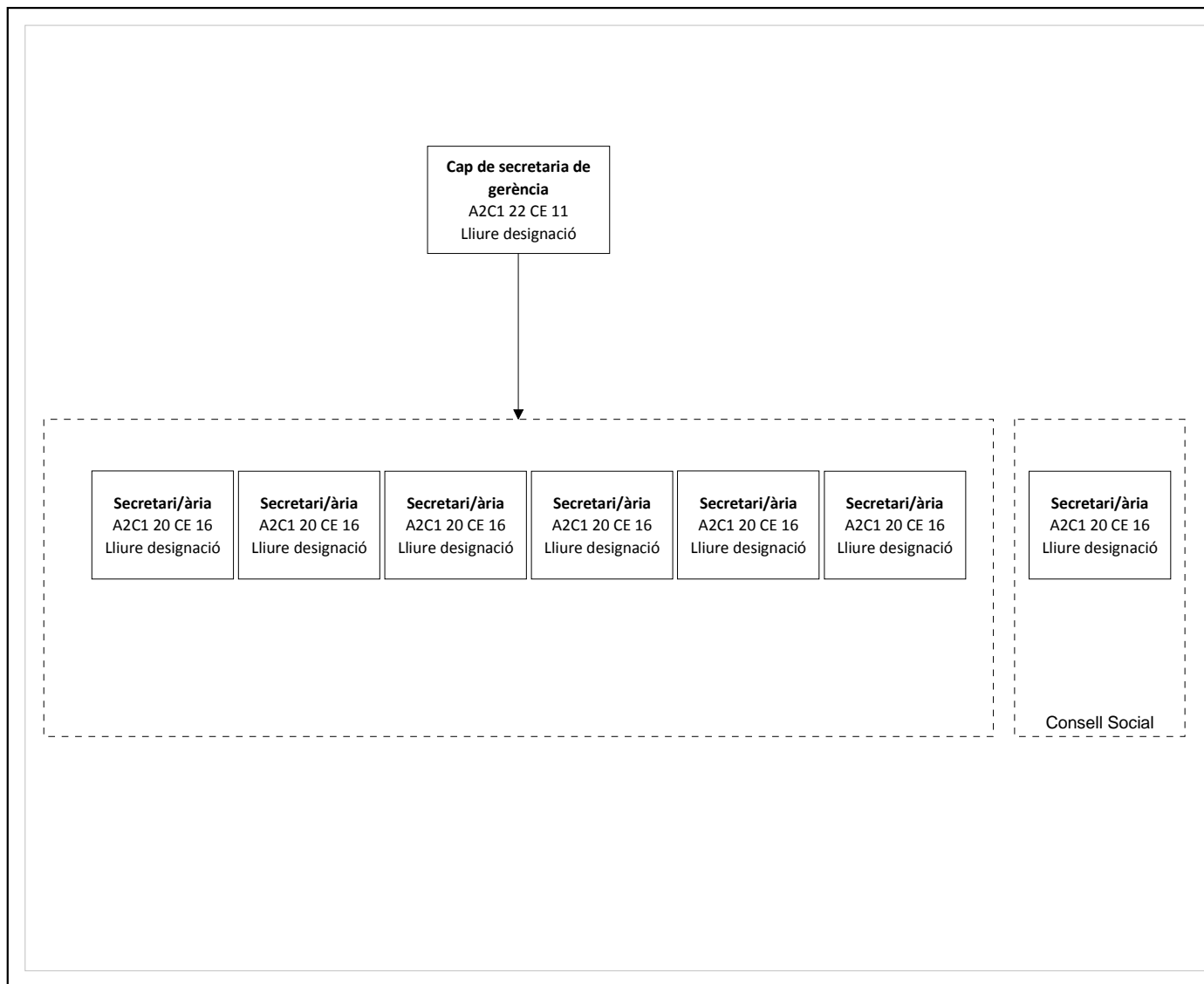

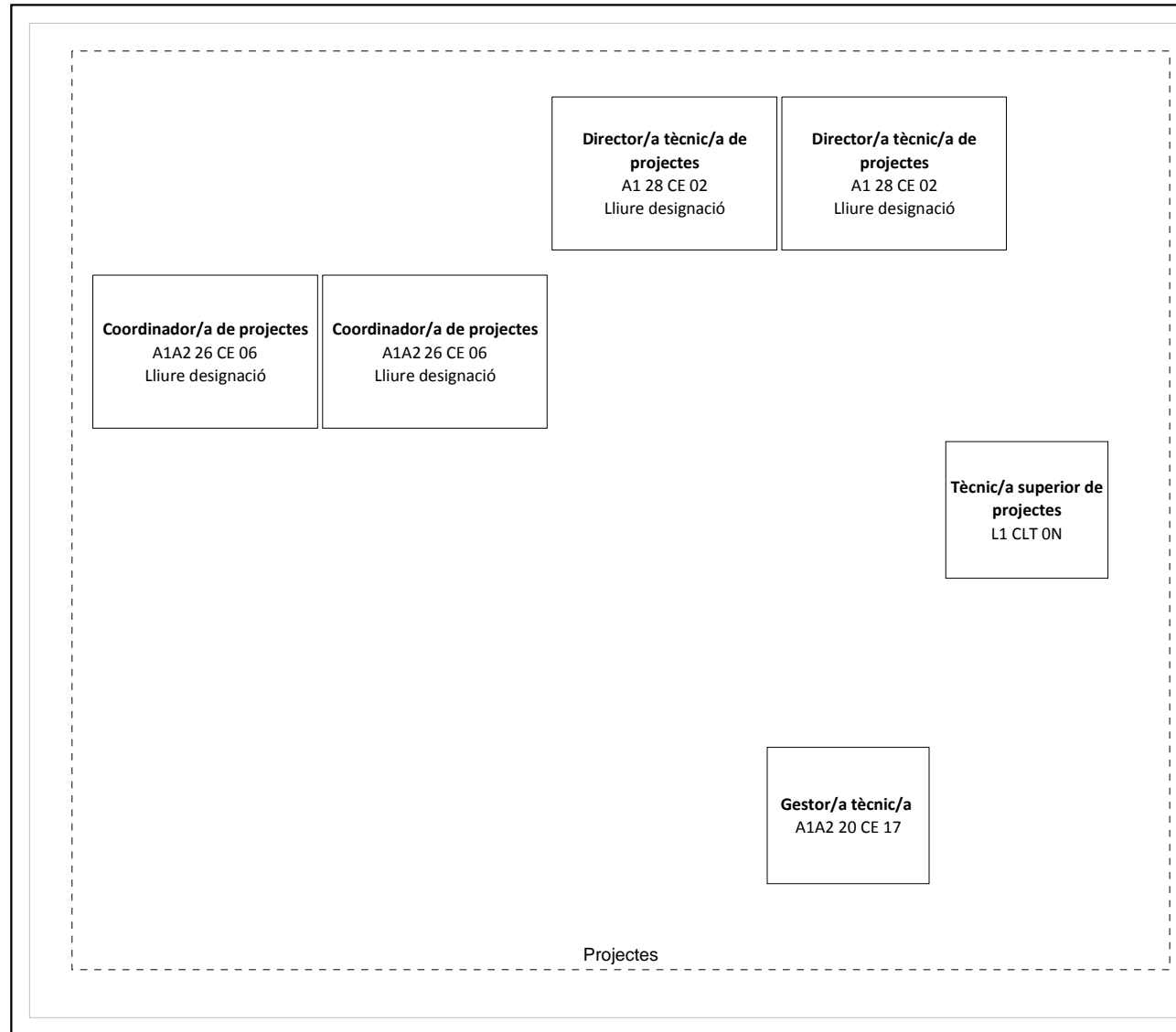



UNIVERSITAT DE
BARCELONA

NOVES ESTRUCTURES ADMINISTRATIVES I DE GESTIÓ DE L'INSTITUT DE CIÈNCIES DE L'EDUCACIÓ

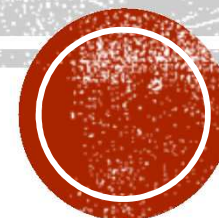

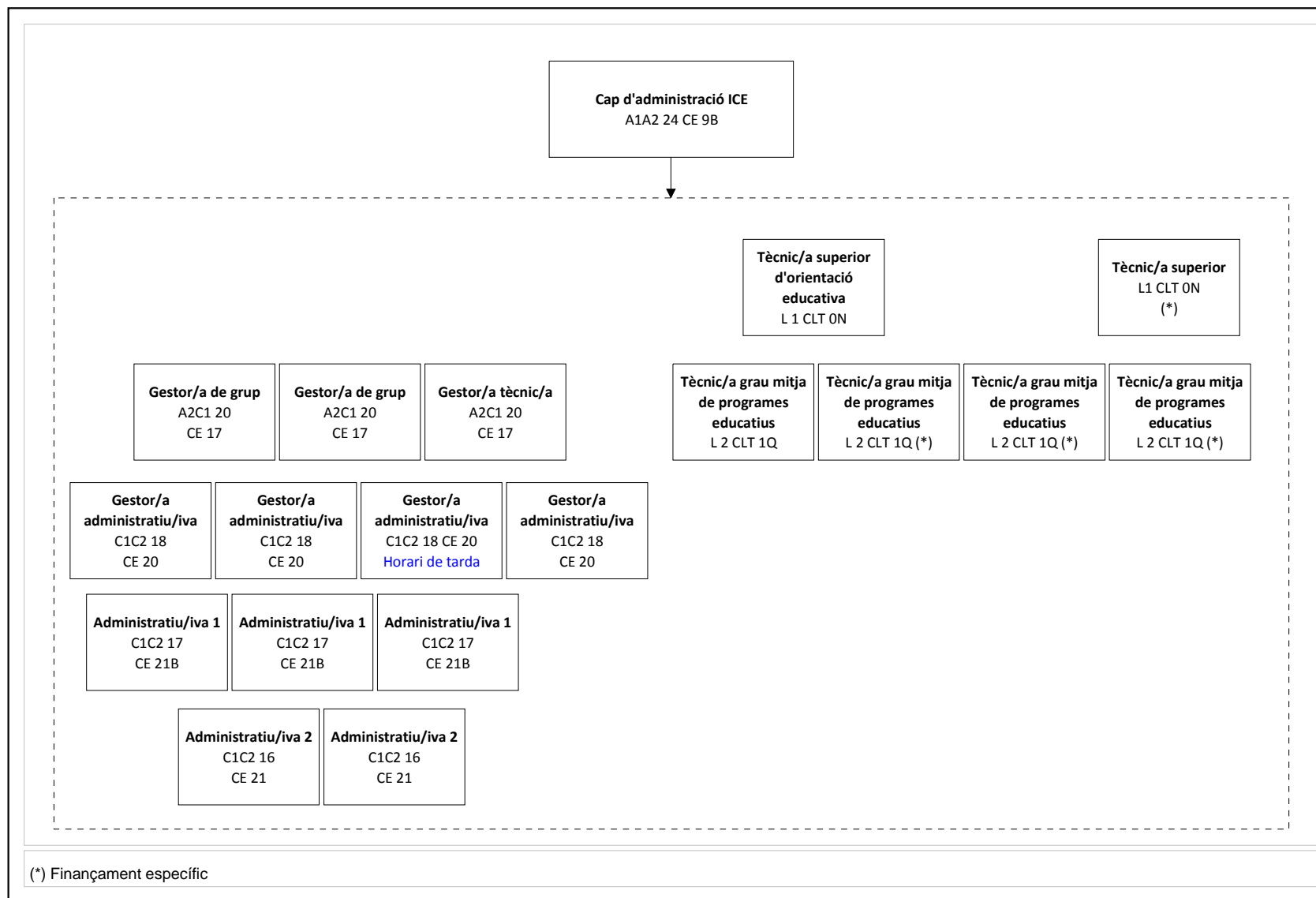



UNIVERSITAT DE
BARCELONA

**NOVES ESTRUCTURES
ADMINISTRATIVES I DE GESTIÓ
DE SECRETARIA GENERAL:
SECRETARIA I SERVEIS JURÍDICS**



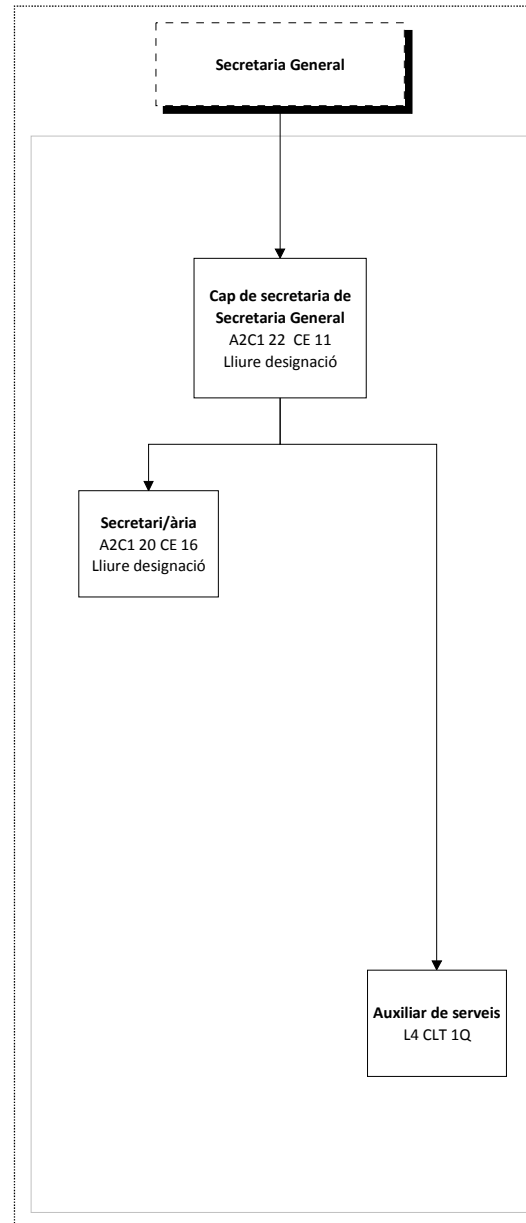

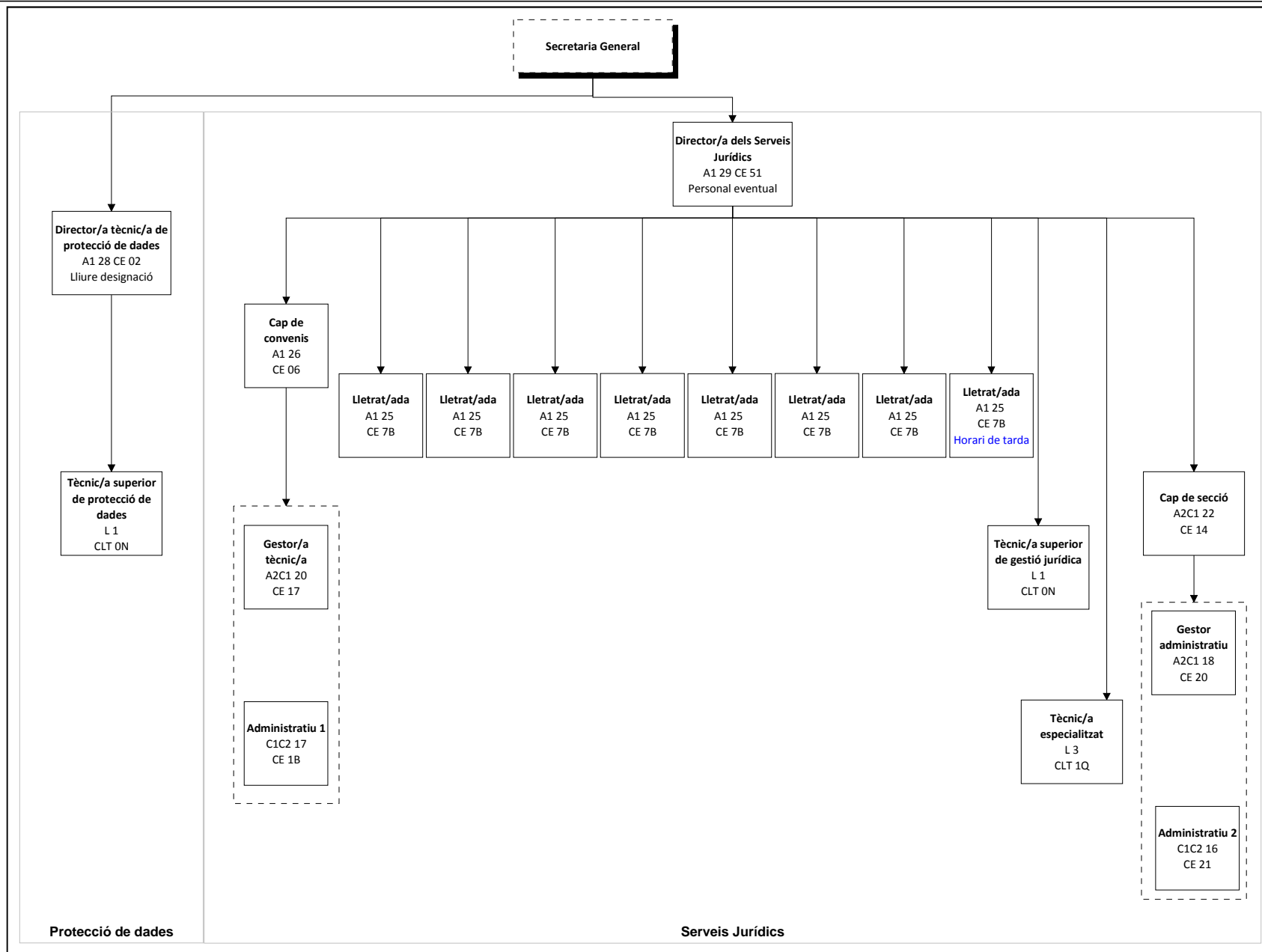



**NOVES ESTRUCTURES
ADMINISTRATIVES I DE GESTIÓ
DEL SERVEI D'AUDIOVISUALS**

